

# GOVERNOR'S

## Monthly Letter VOL.1



Rotary International  
District 2800  
2011-2012

こころの中を見つめよう 博愛を広げるために

2011  
July

7

ガバナー月信



国際ロータリー第2800地区 【2011-2012年度】

ガバナー 細谷 伸夫 RI会長 カルヤン・パネルジー

RI会長エレクト 田中 作次 RI理事 近藤 雅臣





2011-2012年度  
国際ロータリー会長

*Kalyan Banerjee*

カルヤン・バネルジー

## こころの中を見つめよう、 博愛を広げるために

Reach Within to Embrace Humanity

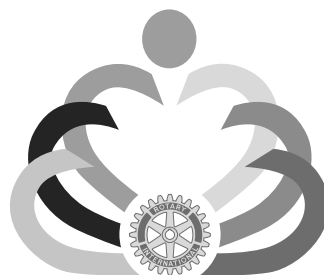

こころの中を見つめよう 博愛を広げるために

2011-12年度には、まず自分自身を見つめ直すこと、すなわち「こころの中を見つめよう、博愛を広げるために」のテーマを実践していただきたいというのが、ロータリアンの皆さまへの私からのお願いです。深く自己を省みることによって、人類が皆、同じ夢、同じ希望、同じ願望、同じ問題を分かち合っていることを、理解していただきたいのです。誰であろうと、どこに住んでいようと、私たちはそれぞれ、同じように平和と充足を願い、充実した毎日を送りたいと望んでいます。人に何かを与えようとするなら、まず自分自身にそれを与えることです。なぜなら、自らが抱く望みを理解せずして、人々の望みを理解することはできないからです。

全世界で平和について語る前に、まずは自分から始め、その後で外に目を向ける必要があります。心に平和を見出してこそ、家の中に平和をもたらし、家族に平和をもたらし、そして地域社会に平和をもたらしすることができるのです。同様に、全世界で平和を築こうとする前に、まず自分の家庭で平和を築き、全世界で友情と寛容の心を育もうとする前に、まず自分の周りの人々に対してそれを実践しなければなりません。言

い換えれば、心が平和であれば、家庭が平和になり、この平和をほかの人々と分かち合うことができるということです。愛する人、大切な人と一緒にいることに喜びと満足を感じるように、私たちは、他者を大切にすることができるのです。

自分が強くなれば、共に生きる人々や家族も強くなります。そして、強い家族を土台にして、前進していくことができるのです。うちに強さを秘めた人々が協力すれば、人類にもより良く奉仕することができます。これこそ、私たちがロータリーで行っていることです。

次年度には、ロータリーの奉仕において3つの強調事項に力を注いでいきたいと思えます。第一に、強い家族を築くこと、第二に、私たちが一番得意とすることを継続していくこと、最後に、変える必要があることは変えるということです。

年度の第一の強調事項は、「家族」です。万事は家族から始まります。私たちが行う奉仕すべて、また世界で成し遂げたいと望むことすべての出発点は、家族にあります。そして、あら

ゆる家族の中心を成しているのが、母と子です。ここから始めてこそ、人々の生活や地域社会全体を通じて、世界をより良くしていくことができるのです。

第二の強調事項は、「継続」です。私たちが得意とすることは何かを知り、それを継続しながら次のレベルへと高めていくことです。私たちは皆、ロータリーの奉仕で成功を収めてきました。これらの成功を土台に、今後もさらに多くの人々に手を差し伸べていくことができるでしょう。ですから、きれいで安全な水の提供、疾病の予防、識字力の普及、新世代のための活動や新世代との協力、平和への努力といった活動を、これからも続けていかなければなりません。

同時に、改善できること、変えるべきことがあることを、私たちは知っています。こうした事実を勇気をもって見据え、変えるべきことは何かを見定め、必要な変化をもたらしていくために行動していかなければなりません。

マハトマ・ガンジーはかつて次のように述べました。「世界の変化を望むなら、あなた自身がその変化にならなければならない。」ロータリーにおいては、私たちは、友情と親善を分かち合い、あらゆる人々の真の価値を見極めるために、倫理的に、誠実に生きようと努力しています。ロータリアンは並みのことには満足しません。なぜならロータリーは非凡な組織であり、ロータリアンは類まれな人々だからです。私た

ちが自分自身を高めることによって、世界を高めようと取り組むのは、このためなのです。

私たちは皆、ロータリーを通じて世界を変えたいと望んでいます。ロータリアンとなる理由は、まさにこれに尽きるのではないのでしょうか。幸せと健康と平和にあふれた世界をつくることができる、過去よりも明るい未来を築くことができると、私たちは信じています。理想主義者である私たちは、ロータリーの奉仕を通じてこの理想を実現しているのです。

2011-12年度の第三の強調事項を「変化」としたのは、このためです。世界に望んでいる変化に、まず私たち自身になることです。平和を望むなら、家庭に、地域社会に、自分自身の生活に平和をもたらすことから始めるのです。ポリオやほかの病気を世界からなくし、環境破壊に歯止めをかけ、子どもの死亡率を減らし、識字率を高め、飢えを減らしたいと望むなら、自分自身がこの変化の担い手とならなければならないのです。

「こころの中を見つめよう、博愛を広げるために。」

平和、調和、そして友情の精神の中で変化をもたらし、すべての人々のために、さらに喜びある世界を築いていこうではありませんか。

### カルヤン・バネルジー (インド、グジャラート)

2011-12年度国際ロータリー会長

2001-05年度ロータリー財団管理委員

2008-09年度ロータリアン行動グループ委員会委員長

1995-97年度国際ロータリー理事

1980-81年度地区ガバナー

## 思いやりの心を育て、広めよう



2011-2012年度  
国際ロータリー  
第2800地区

ガバナー  
細谷 伸夫

いよいよ新年度のスタートです。ノミニー就任以来、佐藤豊彦パストガバナー、塚原初男直前ガバナーをはじめとするパストガバナーの皆様、所属するクラブ会員各位、更に2011-12年国際ロータリー第2800地区、地区役員をお引き受け頂きました皆様に今日までの御指導と御協力に心から感謝申し上げます。

2011年3月11日の東日本大震災及び原発事故の発生により日本は大きく変わりました。

多くの人々の命が失われ、この世で一番大切な家族、家族の絆を支える安全な家を失いました。かろうじて命は助かったものの、命を育み、人々に希望と尊厳と自信をもたらす仕事を失いました。人々が日常を得るには途方もない歳月と労力を必要とするでしょう。私達ロータリーアンは可能な限りの助力をしなければなりません。

一方、東日本大震災は日本人に大事なことを教えてくれました。

大震災の惨状を見聞きした人々は、間もなく、被災された人達に役立つ何かができるのではないかと考え始めたのです。大震災発生前は、自分の生活の楽しみのみを追い求め、他人のことを余り考える機会がなかった人達に震災を機に「人の為に何かをせずにはいられない」、「何かをしたい、役に立ちたい」という気持ちがわき起こり、自分の出来る事は何かを考え、自分の心にうずく他人を思いやる心に気付き、行動し始めたのです。

時代は変わろうとしております。これまでの行き過ぎた資本主義、機械文明、拝金主義、依存症候群にいろどられた日本社会は、家族の絆の重要性・ありがたさ、近所・地域の人々に支えられて生きてきたこと、困った人を助けようとする気持ちの尊

さに気付き、それを人生の中核に置こうとして来ています。そしてそれは他人から与えられるものではなく、自分の心の中に生まれるものと教えられたのです。

この他人を思いやる心がロータリー創設以来変わることなく親睦、職業奉仕、奉仕活動等の基軸であると考えています。

人間本来持っている心であるが、産業革命以来忘れ去られ、置き去りにされていたこの思いやりの心を今よみがえらせることがロータリー、ロータリーアンに求められていると考えます。

そのような意味も込めて地区目標は「思いやりの心を育て、広めよう」と致しました。

しかし言うは易し、行うは難しいものであることも間違いのないことです。しかし先ず第一歩を踏み出してみましよう。

ロータリーは今、会員減少、クラブの消滅と衰退の一途をたどっています。それはロータリークラブに元気がないからです。前を向いて歩きましょう。例会を充実し、奉仕活動を実践し、思いやりの心が充満すれば、そこには笑いと喜びが満ちあふれ、幸せになるでしょう。幸せは心の中から生まれるものです。多くの喜びの顔をつくりましよう。ロータリークラブは元気になります。

地区ガバナーの指名を頂き、責任の重さにうちひしがれておりますが、東日本大震災の被災者の皆様の苦しみ、世界の困窮した人々の苦しみに比べればその比ではありません。皆様ロータリーアン、その家族、尾形亨幹事、平吹和之資金委員長を始めとする事務所スタッフ、そしてロータリーを取り巻く人々の御協力を得て一年間務めてまいりますので宜しくお願い申し上げます。





## ガバナー 細谷伸夫 略歴

生年月日：1944年11月7日

住所：山形市旅籠町一丁目14番29号

電話：023-623-5061

FAX：023-642-8135

所属クラブ：山形西ロータリークラブ

学歴：1963年 山形県立山形東高等学校 卒業

1968年 早稲田大学 法学部 卒業

職歴：1985年 弁護士(細谷法律事務所)

2005年 山形県弁護士会 会長

〃 日本弁護士連合会 理事

その他：山形地方・家庭裁判所 民事・家事調停 委員 司法委員

山形県青少年健全育成審議会 副会長

山形県都市計画審議会 委員

山形県建設工事紛争審査会 委員

山形市選挙管理委員会 委員長

山形・天童商工会議所 法律専門相談員

山形県商工会連合会 法律専門相談員

ロータリー歴：1986年10月27日 山形西ロータリークラブ入会

1992～93年 2800地区副幹事（遠藤栄次郎ガバナー）

1997～98年 山形西ロータリークラブ幹事（長谷川浩二会長）

1998～2001年 2800地区会員増強小委員会 委員長

2001～02年 2800地区クラブ奉仕委員会 委員長

2002～03年 2800地区国際奉仕委員会 委員長

2004～05年 山形西ロータリークラブ 会長

2007～08年 2800地区ガバナー補佐

2008～10年 2800地区クラブ管理運営委員会 大委員長

ポール・ハリス・フェロー（1993年）

マルチプル・ポール・ハリス・フェロー（7回）

大口寄付者（2009年3月）

米山功労者（第15回 メジャードナー）

# R I テーマに思う

国際ロータリー第2800地区

ガバナー 細谷 伸夫

## 一、R I テーマ

「**こころの中を見つめよう、  
博愛を広げるために**」

## 二、R I 会長の強調事項

1. 第一の強調事項は「**家族**」です。  
強い家族を築くこと。私達の目標の全てが、家族を中心に据えているからです。
2. 第二の強調事項は「**継続**」です。  
私達が一番得意とすることを継続していくことです。
3. 第三の強調事項は「**変化**」です。  
変える必要があることは変えるということなのです。
4. 重点目標分野
  - ①若い世代の会員増強
  - ②広報—ロータリーの物語を巧みに語り伝える

## 三、もう一つの目標

「**笑いと言喜びと幸せの年度に。**」

1. カルヤン・バネルジー R I 会長は「何かを成し遂げようと思うなら、あらゆる智慧を振り絞らなければなりません。それは自分自身の内側から始めるしかないのです。まず自分自身を見つめ直して下さい。自らを発見し、潜在的な力を引き出し、ひるむことなく、世界に博愛を広げて下さい」と訴えました。ロータリアンは眠ってはいけぬ、見ぬふりをしてはいけぬ、世の事象を心の中に見つめ、積極的に行動しようと訴えているのです。マザー・テレサが言っております。「無視と無関心が最大の悪である」と。

2. 私の好きな第35代アメリカ大統領ジョン・F・ケネディは、その大統領就任演説の中でこう述べています。「命を懸けた先人達の偉業と献身を引き継ぐこと、それは政府や国家が求め

ることではない。それ故、我が同胞であるアメリカ国民諸君、『国が諸君のために何ができるかを問い給うな。諸君が国のために何ができるかを問い給え』『我が友である世界の市民諸君、アメリカが諸君のために何をしてくれるかではなく、我々がともに人類の自由のために何ができるかを問い給え』」

そしてジョン・F・ケネディは最後に、「自分の提案は、この政権の任期中でも、あるいはこの地球上に我々が生きている間できえも成し遂げられるものではない。しかしそれでも始めようではありませんか」と呼びかけました。

この演説をロータリーと置き換えてみましょう。「ロータリーが諸君のために何をしてくれるかではなく、我々ロータリアン一人一人がともに人類のために何ができるかを問い給え。」この言葉を覚えておいてほしいと願うものです。

3. 2011—12年会長強調事項は、一つには「**家族**」であります。二つには「**継続**」であります。三つには「**変化**」であります。

これまでのR I 会長の強調事項はポリオ撲滅、平和と紛争予防、疾病予防、水と衛生、母子の健康、識字率の向上等でした。2011—2012年度はこれらと明らかに異なる事項であります。しかし、それらを否定したわけではありません。むしろそれらをより効果的に発展させ、進めるためには、根源的なものとなるべき事柄としてロータリアンの心の持ち方を掲げたものであります。

### (1) 第1「**家族**」

国際平和、疾病予防、水の保全、母子の健康等は先ず内なる家族、家庭が幸福でなければならぬからです。いかに金を注い



でも家庭が平和でなければ達せられません。

マザー・テレサは「世界に苦しみがあふれているのは家族の中、家族の間に愛が欠如しているからです。愛は家族から始まり、家族に息づくものです。世界平和の崩壊は先ず家庭から始まるのです。」「皆が忙しさに追われ、子が親と過ごす時間、親が子と過ごす時間がほとんどありません。世界平和の崩壊は先ず家庭から始まるのです」と言っています。そしてR I会長は「良き家庭が良き隣人となり、良き地域社会を作り、ひいてはそれが偉大な国を築く事になるのです」「平和を取り戻すには、家庭と家族から始めなければなりません」と結んでいます。いかに物質的に豊かでも心の平和がなければ幸福はありません。

## (2) 第2「継続」

我々ロータリーは人に役立つこと、良いことをして来ました。しかしそれは先のケネディの演説にありましたように、この事項はガバナーの任期中でも、あるいはこの地球上に我々が生きている間でさえも成し遂げられるものではないかも知れません。しかし、それでもあきらめることなく継続していかなければならないのです。継続とはロータリーの奉仕で収めて来た成功を土台にさらに多くの人々に手を差しのべていくことです。6つの重点分野の継続です。

## (3) 第3「変化」

ロータリーは創立の当初から、シカゴにおける貪欲な悪徳商売、政治腐敗、劣悪な生活環境、失われた人間性、そしてラドヤード・キブリングをして「シカゴは野蛮人の住処である」と言わしめた、その貪欲で低俗で腐敗した街を変革し、温かい雰囲気のある社会、信頼出来る取引関係を創ろうと始まったのであります。すなわちロータリーはその設立時から社会の変革を目的としてきたのであります。ロータリーは、その時代時代に

おける状況に応じ、不幸で劣悪な世界をロータリーを通じて幸福な世界に変えたいと望んでいたのです。

カルヤン・バネルジーR I会長は「環境破壊を止め、子供の死亡率を減らし、飢えを減らしたいと望むなら、自分自身がこの変化の担い手とならなければなりません。それには先ず自分自身の中にこそ変化を起こすことの必要性を認識しなければなりません。」「と言っています。変化を求めず、日常に埋もれていては衰退するのみであると言っているのです。

(4) 重点目標として、**先ず笑いと喜びと幸せの年度にすること**、次に会員の**増強**、三つ目に**広報**—ロータリーの物語を巧みに伝える、を挙げています。いずれもクラブを活性化する目標と考えます。

R Iテーマはロータリアンに「あなたは何故ロータリーにいるのですか。あなたは何故ロータリアンなのですか」を自らに問いかけてみて下さいと言っております。

### あふれ出てきた思いやり

弁護士 細谷 伸夫 66  
(山形市)

大震災の被災者や支援者のそれぞれの思いを新聞やテレビなどで見聞きするたびに、日本人はみんな本当に素直になったと思います。人を思いやる心がほとぼしっていると感じるからです。

私は人には本来、他人を思いやる気持ちが潜んでいると思います。これまではそれに気がつかないか、気付いていても表に出せないでいたのではないのでしょうか。それがこのたびの大震災を機に呼び起こされたのでしょうか。これからはいつもそうあってほしいものです。

心の中を見つめると、きっとそこには人の役に立ちたいと思う気持ちもあるはずです。気付いたら表に出して行動していただきたい。1人1人にこの気持ちがあれば、東北、日本は必ず復興すると信じています。

読売新聞 記事「気流」より  
2011年4月9日付

# 地区目標

ガバナー 細谷 伸夫

## 目標

### 「思いやりの心を育て、広めよう」

#### 重点事項

1. R I 会長強調事項の取組  
家族、継続、変化、若い世代の会員増強、広報
2. 東日本大震災復興支援  
苦しくとも、もっと苦しんでいる人がある。
3. ロータリー研修  
ロータリーリーダーの養成
4. 新世代の育成
5. 広報

1. ロータリーの精神とは「思いやりの心」であろうと考えていました。そう考えたのは、第一に、ポール・ハリスがロータリーを創設した究極の目的は「小さな町の温かい雰囲気、交流、信頼に裏打ちされた商取引」であったからです。そこには他人を思う善意、他人を気遣う気持ちが根底にあります。第二に、ロータリーは仕事の事を vocation（職業）としたことです。vocation とは天職を意味し、天子が世を統括するための職務を各分野に分けて人間に分業の担い手として与えたものと考えます。ここに他人との信頼、他人への善意が含まれることになるからです。第三に、職業を行う上での奉仕を、客の心を察しての取引と考えれば、日本語としても「サービス」が適すると考えたからです。

この様に考えると、職業奉仕の奉仕とは「思いやりの心」を意味すると考えたわけです。

2. R I テーマの「博愛」とは、全ての人々を広く平等に愛することを意味します。「愛」とは、人を慈しみ、優しく、思いやりの気持ちを持つことを意味します。全ての人々にこの思いやりの心を持って、接して、行動すること、

これが博愛を広げることになると考えます。

その為には自分の心の中に愛、すなわち思いやりの心がなければなりません。人間の心の中には必ず他人を思いやる心があるはずで、なぜなら人間は社会的動物だからです。誰しも他人と助け合って生きていきたいとの願望があります。ただ複雑化し混沌とする社会の中で、その存在に気付いていないだけなのです。

ですから、先ず自分の心の中をよく見つめましょう。そうすれば必ず自分の心の中に愛すなわち思いやりの心があるはずで、見つけたらそれを育て、外に向かって広めていきましょう。

ここに R I テーマと地区目標が合致することとなります。

3. 今、世界は19世紀に興った産業革命、資本主義経済体制に陰りが見え始め、新たな体制を模索しております。かかる時、我々は産業革命、機械文明により忘れ去られた、生きた生の人間の存在を思い起こすことが必要になってくるのではないのでしょうか。今我々は、この生きた人間にスポットをあて、これに基づき新しい時代を切り開いていく必要があるかと思うのです。

この人間性の喪失という問題は今や世界中で共通の問題となっております。かかる時、カルヤン・バネルジー R I 会長は「こころの中をみつめよう、博愛を広げるために」を R I テーマとしました。私が地区目標として「思いやりの心を育て、広めよう」と設定したのもかかる理由からです。

ロータリー、ロータリアンにかかる困難な問題は心の問題であり、心を見つめ、思いやりの心を引き出せば必ずや解決するものです。

地区会員の皆様にはロータリーは心の問題であると認識し、活動して頂きたいものです。



## 細谷ガバナー年度の スタートを祝して



国際ロータリー  
第2800地区

直前ガバナー

**塚原 初男**  
(鶴岡RC)

2011～2012年度、すなわち、細谷伸夫ガバナー年度が、この7月1日から、いよいよスタートされることになりました。おめでとうございます。一言、激励のエールをお届けしたいと存じます。

細谷ガバナーは、所属される山形西ロータリークラブ104名という、地区内最多会員クラブの後押しと、当該年度の地区チーム組織全委員会委員の先頭に立たれての船出であります。また、先のサンディゴ国際協議会に令夫と共に出席され、国際ロータリー会長カルヤン・パネルジー氏のR I会長テーマ「こころの中をみつめよう 博愛を広げるために」をはじめ、①家族、②継続、③変化の3強調事項と、①きれいで安全な水の提供、②疾患予防、③識字率の普及、④新世代のための活動や協力、

⑤平和への努力といった重要活動のあり方について研修を積み、帰国されました。

このような研修を済ませた細谷ガバナーは「思いやりの心を育て広げよう」を地域目標に掲げられました。また、地区の重点事項として、①R I会長の強調事項及び重点目標の達成への取り組み、②ロータリー研修、③東日本大震災の復興支援の継続、④青少年育成やリーダー養成について力説されました。

クラブは国際ロータリー(R I)の会員です。ガバナーは、地区チームの皆さんと共にクラブとR I会長の間に立って、クラブの当該年度の活動を支援するために、R I会長の方針を解説する役割を担っています。細谷ガバナー年度のクラブ支援によって、地区内52ロータリークラブの活動内容が尚一層充実し、各ロータリークラブの会員一人一人がやがて1年間を振り返った際に、きっとロータリークラブ会員を続けていて良かった、と振り返ることを確信しています。

ガバナーの直接的なクラブ支援には各クラブ公式訪問がありますが、暑い最中での訪問には体力も必要です。細谷伸夫ガバナーの心身のご健康をお祈り申し上げますと共に、併せて、地区チーム並びに所属クラブの皆さんのご健勝をお祈りし、細谷ガバナー年度のスタートを心から祝福させていただきたいと存じます。

## 塚原初男直前ガバナー 御苦勞様でした。



国際ロータリー  
第2800地区

ガバナー

**細谷 伸夫**  
(山形西RC)

塚原初男直前ガバナー、御苦勞様でした。

この1年間、レイ・クリンギンスミスR I会長の掲げるR Iテーマ「地域を育み、大陸をつなぐ」と地区目標「思いやり、譲り合い、分かち合い～若い世代にも、地球星にも～」を旗印にされて、学者としての専門分野から自然と人間の関わりを通して、大所、高所から、ロータリーの心を御指導頂きました。地区大会は9月に終えられ、公式訪問も集中的になされ、後半は隠居生活かと思われましたが、3月11日に発生した東日本大震災で眠りを起こされ、地区初めての危機管理問題、緊急的な義援金の抛出、内外からの支援物資の手配、そして被災地訪問と、八面六臂の大活躍をなされました。その姿は、我々にロータリー奉仕の範を示されると共に、道筋を創っ

て下さいました。正にロータリアンの鏡であります。

ガバナーノミニー就任から数えれば2年余の間、塚原ガバナーを陰に陽に支えてこられた令夫人、丸山隆志地区幹事、富樫松夫地区資金委員長、佐藤友行事務局長を始めとする地区スタッフ、そして地区委員の方々、事務局員の皆様には、並々ならぬ御指導を頂きました。心から感謝し、厚く御礼申し上げます。

2011-12年度も、直前ガバナーとして引き続き御指導、御支援を賜りますようお願い申し上げます。御苦勞様でした。有り難うございました。

## ガバナースタッフ

### 地区幹事



おがさわら けんじ  
**尾形 亨**

- 所属RC/山形西
- 生年月日/S20.10.25
- RC入会年月/S61.2.17
- 職業分類/不動産管理

【自宅】〒990-0832 山形市城西町1-6-12  
TEL(023)644-6696 FAX(023)643-5406

【勤務先】〒990-0832 山形市城西町1-6-12  
TEL(023)644-6696 FAX(023)643-5406  
株式会社オガタ 代表取締役

### 地区資金委員長



ひらばやし かずゆき  
**平吹 和之**

- 所属RC/山形西
- 生年月日/S18.2.23
- RC入会年月/S66.9.14
- 職業分類/建築設計

【自宅】〒990-0829 山形市五日町12-3  
TEL(023)643-3093 FAX(023)645-7100

【勤務先】〒990-0023 山形市松波3-4-11  
TEL(023)666-7111 FAX(023)666-7112  
株式会社平吹設計事務所 代表取締役

## ガバナー補佐

### 第1ブロック



もりおか ふみお  
**守屋 文夫**

- 所属RC/酒田スワン
- 生年月日/S19.3.17
- RC入会年月/H2.3.17
- 職業分類/金属製品

【自宅】〒998-0036 酒田市船場町2-3-36  
TEL(0234)23-1627 FAX(0234)26-3645

【勤務先】〒998-0824 酒田市大宮町2-2-9  
TEL(0234)26-3631 FAX(0234)26-3645  
E-mail: morioka@atlas.plala.or.jp  
有限会社守屋鉄工所 代表取締役

### 第2ブロック



せい の よし かつ  
**清野 義勝**

- 所属RC/立川
- 生年月日/S19.3.26
- RC入会年月/S59.11.1
- 職業分類/畑作栽培

【自宅】〒999-6601 東田川郡庄内町狩川字楯下52  
TEL(0234)56-2125 FAX(0234)56-2125

【勤務先】〒999-6601 東田川郡庄内町狩川字楯下52  
TEL(0234)56-2125 FAX(0234)56-2125  
清野農園

### 地区



にいぜき いちろう  
**新関 弥一郎**

- 所属RC/天童東
- 生年月日/S18.10.5
- RC入会年月/S60.3.1
- 職業分類/医薬販売

【自宅】〒994-0033 天童市三日町2-5-3  
TEL(023)653-2124 FAX(023)653-1221  
E-mail: y2izeki@gmail.com

【勤務先】〒994-0033 天童市三日町2-5-3  
TEL(023)653-2124 FAX(023)653-1221  
E-mail: niizeki@inet.jovv.co.jp  
株式会社たちばな薬局 代表取締役会長

### 第3ブロック



さいとう かつ のり  
**齊藤 勝典**

- 所属RC/村山ローズ
- 生年月日/S24.8.13
- RC入会年月/H3.5.2
- 職業分類/接骨師

【自宅】〒995-0041 村山市大字河島乙280  
TEL(0237)53-2519 FAX(0237)53-2466

【勤務先】〒995-0041 村山市大字河島乙280  
TEL(0237)53-2519 FAX(0237)53-2466  
E-mail: saito24@mx36.tiki.ne.jp  
齊藤接骨院 院長

### 第4ブロック



うえむら てつ や  
**上村 徹也**

- 所属RC/河北
- 生年月日/S18.9.3
- RC入会年月/S60.6.23
- 職業分類/石油販売

【自宅】〒999-3511 西村山郡河北町谷地字月山堂681-2  
TEL(0237)73-3066  
E-mail: uemura@hinanet.ne.jp

【勤務先】〒999-3511 西村山郡河北町谷地字月山堂403-1  
TEL(0237)72-7222 FAX(0237)72-7600  
上村石油株式会社 代表取締役社長

### 第5ブロック



ほんだ のぶ あき  
**本多 信昭**

- 所属RC/山形北
- 生年月日/S18.11.9
- RC入会年月/H1.9.21
- 職業分類/アルミ製品製造

【自宅】〒990-0002 山形市高原町11  
TEL(023)631-5255

【勤務先】〒990-2211 山形市大字十字街窪北3455-8  
TEL(023)686-2134 FAX(023)686-2097  
E-mail: n-honda@mri.biglobe.ne.jp  
本多アルミ株式会社 代表取締役

### 第5ブロック



さかべ のぼる  
**坂部 登**

- 所属RC/山形西
- 生年月日/S24.8.13
- RC入会年月/H2.1.8
- 職業分類/印刷

【自宅】〒990-0047 山形市旅籠町2-1-21  
TEL(023)625-3332 FAX(023)631-0649

【勤務先】〒990-0071 山形市流通センター1-5-3  
TEL(023)631-2056 FAX(023)631-0649  
E-mail: sakabe-p@jan.ne.jp  
坂部印刷株式会社 代表取締役

### 第6ブロック



くろさわ いわお  
**黒澤 巖**

- 所属RC/川西ダリア
- 生年月日/S26.10.1
- RC入会年月/H8.12
- 職業分類/稲作・米穀販売

【自宅】〒999-0142 東置賜郡川西町大字掘金920  
TEL(0238)42-6890 FAX(0238)42-6890

【勤務先】〒999-0142 東置賜郡川西町大字掘金920  
TEL(0238)42-6890 FAX(0238)42-6890  
かに共働精米所 代表  
有限会社アグリ川西 代表取締役

### 第6ブロック



あじろ きんじ  
**網代 欽二**

- 所属RC/南陽
- 生年月日/S11.12.9
- RC入会年月/S53.5.23
- 職業分類/果樹園経営

【自宅】〒999-2263 南陽市萩生田1241  
TEL(0238)43-4290 FAX(0238)43-4290

【勤務先】〒999-2263 南陽市萩生田1241  
TEL(0238)43-4290 FAX(0238)43-4290  
網代果樹園



# 2011~2012年度 国際ロータリー第2800地区 クラブ一覽

※6月20日現在

	AG	クラブ名	会長	幹事	事務局 電話	事務局 FAX	例会	例会時間	例会場所
第1ブロック	守屋文夫	酒田	浅井多一	阿蘇伸	0234-26-6044	0234-26-6044	水	12:30	ホテルリッチ&ガーデン酒田
		酒田東	川嶋努	三谷美重子	0234-22-7477	0234-22-7480	木	12:00	ホテルリッチ&ガーデン酒田
		遊佐	渡會弘善	川俣利夫	0234-77-3711	0234-77-3722	火	12:30	鳥海温泉 遊楽里
		酒田中央	日向信之	下村宏	0234-26-3812	0234-26-3813	金	12:15	ル・ポットフー
		酒田スワン	白戸勝芳	佐藤道子	0234-23-8139	0234-23-8139	火	12:30	さかたセントラルホテル
		酒田湊	庄司豊	真垣政春	0234-22-8785	0234-22-8785	水	12:30	玉姫殿ホテルサンルート酒田
第2ブロック	清野義勝	鶴岡	青柳孝治	木村節	0235-28-3375	0235-28-3376	火	12:30 最終週18:30	東京第一ホテル鶴岡
		鶴岡西	本間光廣	井上直子	0235-28-3375	0235-28-3376	月	12:30	グランドエル・サン
		余目	保科一彦	澤井真人	0234-42-2556	0234-42-2559	火	12:15	庄内町商工ふれあい会館
		立川	奥山輝美	遠藤仁	0234-56-2219	0234-56-2237	木	12:15	庄内町商工会立川支所内
		鶴岡東	鈴木有吾	佐藤勉	0235-28-3375	0235-28-3376	水	12:30	グランドエル・サン
		鶴岡南	佐藤興藏	富樫充正	0235-28-3375	0235-28-3376	木	12:30	東京第一ホテル鶴岡
第3ブロック	新関弥一郎	天童	武田幸夫	野川勝弘	023-654-3511	023-654-7481	金	12:30	ほほえみの宿 滝の湯
		東根	齋藤賢一	高嶋浩之	0237-42-1221	0237-42-5817	木	12:30	さくらんぼ東根温泉 青松館
		天童東	志田泰久	佐藤豊	023-654-3511	023-654-7481	水	12:30	天童ホテル
		天童西	東海林松男	高橋寛人	023-654-3511	023-654-7481	月	12:30	ホテル王将
		東根中央	村岡儀信	武田和博	0237-43-4511	0237-43-0606	月	12:30	東根温泉 花の湯ホテル
	齊藤勝典	村山	佐竹義弘	金森哲瑛	0237-53-2261	0237-53-2264	火	12:30	みちのく村山農業協同組合橋岡支店
		新庄	佐藤浩治	近藤新市	0233-22-6855	0233-22-6857	木	12:00	つたや本店
		尾花沢	本間正	笹原正一郎	0237-22-1521	0237-22-9920	木	12:30	エール1F
		最上	佐藤満寿美	阿部信行	0233-45-2886	0233-45-2888	火	12:30	庄内銀行もがみ町支店
		尾花沢中央	高橋龍二	高橋孝	0237-22-1031	0237-53-9160	水	12:30	エール1F
第4ブロック	上村徹也	村山ローズ	笹原恭治	菊地正悦	0237-53-2902	0237-53-2902	水	12:30	BSビル2F
		新庄あじさい	阿部彰	田澤賢一	0233-22-6855	0237-22-6857	水	12:00	割烹とりや
		寒河江	菅野耕吉	安孫子新市	0237-77-6086	0237-77-6081	木	12:30	グランドール寒河江
		大江	古川卓	公平善啓	0237-62-4355	0237-62-2330	火	12:30	割烹さくや
		河北	宇佐美克巳	影澤昭一	0237-72-2238	0237-72-2238	月	12:30	ザ・ブラザ・シンフォニー
		寒河江さくらんぼ	小林清治	後藤正幸	0237-77-6086	0237-77-6081	火	12:30	ホテルシンフォニー
第5ブロック	本多信昭	西川月山	桜井久夫	伊藤幸廣	0237-74-4065	0237-74-4085	水	12:30	出羽屋
		山形	伊藤吉明	長谷川憲治	023-632-7777	023-624-5200	水	12:30 第5週18:00	山形グランドホテル
		山形北	庄司建郎	浅黄敬之	023-632-7777	023-624-5200	木	12:30	山形グランドホテル
		山辺	工藤春男	沼尻喜久雄	023-664-5043	023-664-5043	火	12:30	料亭 さ津き
		山形南	武田寿美男	伊勢和正	023-632-7777	023-624-5200	火	12:30	ホテルキャッスル
	坂部登	中山	石川広夫	小松努	023-662-5580	023-662-5558	月	12:15	ひまわり館
		山形西	小松公博	結城和生	023-632-7777	023-624-5200	月	12:30	大沼デパート ローズルーム
		上山	土田秀穎	山川庸久	023-673-5959	023-673-5959	水	12:30	月岡ホテル
		山形東	中川善雄	白田廣司	023-632-7777	023-624-5200	金	12:30	ホテルキャッスル
		山形中央	安藤英男	奥山宏	023-632-7777	023-624-5200	火	12:30	ホテルメトロポリタン山形
第6ブロック	黒澤巖	山形イブニング	結城典泰	金子修	023-632-7777	023-624-5200	月	18:30	パレスグランドール
		米沢	内藤文徳	坂野和弘	0238-23-8440	0238-23-8445	木	12:30 最終週18:00	ホテルサンルート米沢
		米沢上杉	中村隆志	太田政往	0238-23-8440	0238-23-8445	火	12:30 第4週18:30	グランドホクヨウ米沢
		高畠	高梨正章	山村義美	0238-52-5440	0238-52-5444	木	12:30	旅館 エビスヤ
		米沢中央	赤間俊明	色摩勇	0238-23-8440	0238-23-8445	水	12:30 第4週18:30	グランドホクヨウ米沢
	網代欽二	米沢おしょうしな	安孫子正彦	伊東敏之	0238-23-8440	0238-23-8445	月	12:20 最終週18:30	ホテルサンルート米沢
		川西グリア	鈴木雅博	奥山弘明	0238-46-3266	0238-46-3266	木	12:30	サンキューホール
		長井	横澤茂	福田和子	0238-83-2047	0238-83-2047	火	12:15	榊タス・パークホテル
		南陽	我妻孝志	大友清弘	0238-47-7808	0238-47-7808	水	12:30	いとや旅館
		白鷹	芳賀康雄	大村安広	0238-85-2101	0238-85-5478	木	12:30	料亭 榊志ん月
小国	今良明	阿部秀勝	0238-62-2283	0238-62-5540	水	12:30	レストハウスサンライズ		
南陽東	菊地泰雄	菅野欣一郎	0238-47-7808	0238-47-7808	火	12:30 第3週18:30	榊ハイジアパーク南陽		
長井中央	安部義裕	沼澤岩夫	0238-84-1387	0238-88-3799	水	12:15	はぎ苑		
南陽臨雲	歌丸眞	高橋和義	0238-50-0262	0238-50-0262	月	12:15 第3週19:15	いきかえりの宿 瀧波		

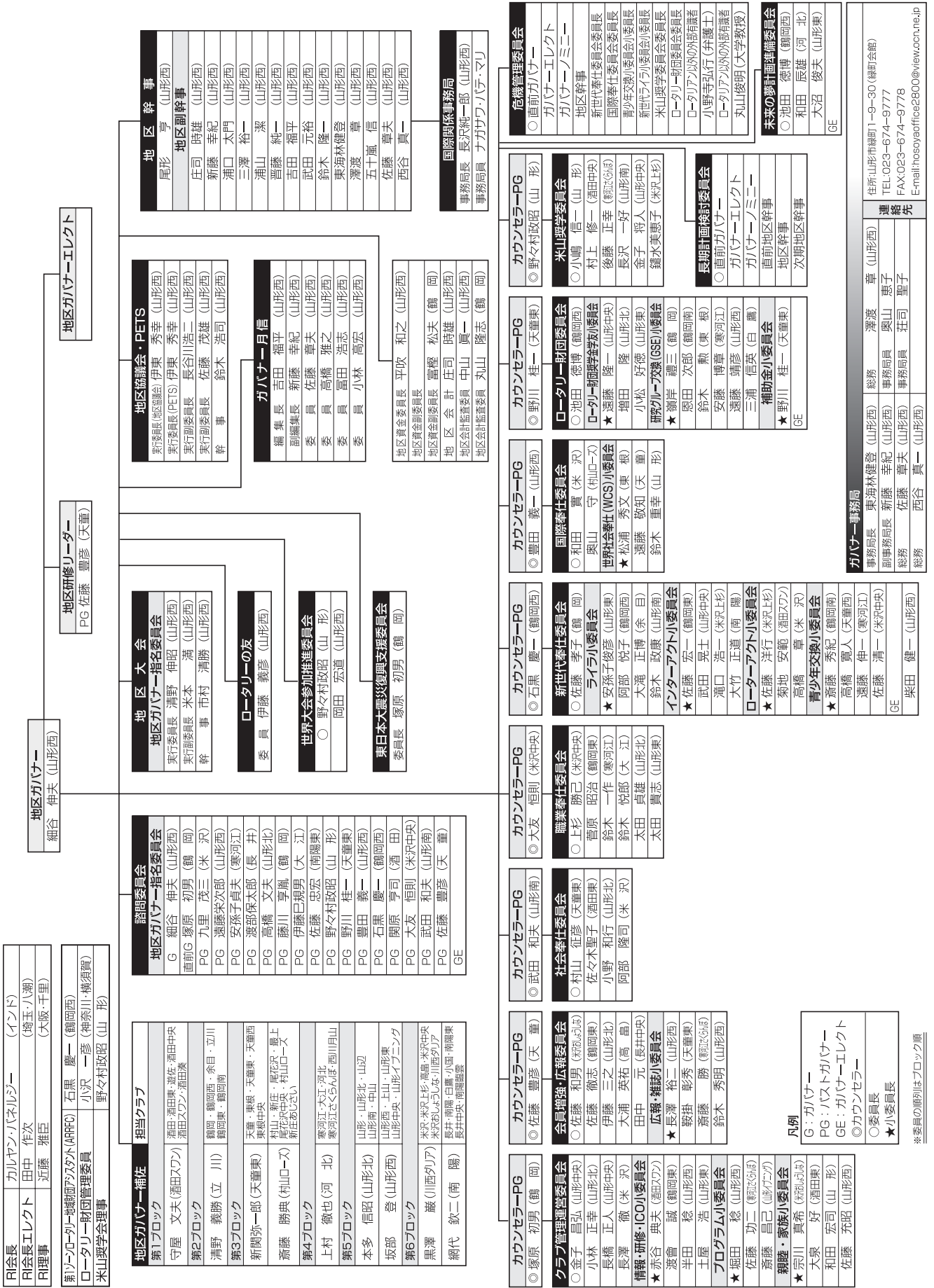

# 2011~2012年度 国際ロータリー第2800地区 資金予算書

(単位/円)

収入の部	項 目	10~11年度予算	11~12年度予算	増 減	備 考 欄
	人 数	1,700	1,680	-20	
	地 区 賦 課 金	28,730,000	28,392,000	-338,000	1,680名*¥16,900
	ガバナー補佐費用	1,700,000	1,680,000	-20,000	1,680名*¥1,000
	R I J Y E C 協力負担金	170,000	168,000	-2,000	1,680名*¥100
	繰 越 金			0	
	合 計	30,600,000	30,240,000	-360,000	
支出の部	項 目	10~11年度予算	11~12年度予算	増 減	備 考 欄
(ア) 地区活動費	1. インターアクト	1,300,000	1,000,000	-300,000	新世代奉仕
	2. ローターアクト	1,050,000	900,000	-150,000	新世代奉仕
	3. 国際青少年交換費			0	
	A. 受入補助金	300,000	200,000	-100,000	
	B. 派遣補助金	0	150,000	150,000	
	C. 委員会費	300,000	150,000	-150,000	
	A~C 小 計	600,000	500,000	-100,000	
4. 青少年育成費(ライラ)	1,300,000	1,000,000	-300,000		
5. 広報活動費	250,000	200,000	-50,000		
	(ア) 合 計	4,500,000	3,600,000	-900,000	
(イ)	地区年次大会費	1,000,000	1,300,000	300,000	
(ウ) ロータリー 連絡運営費	1. ガバナー連絡運営費	340,000	336,000	-4,000	1,680名*¥200
	2. ローターリー文庫基金	510,000	504,000	-6,000	1,680名*¥300
	3. RIJYEC協力金	170,000	168,000	-2,000	1,680名*¥100
	(ウ) 合 計	1,020,000	1,008,000	-12,000	
(エ) 地区運営費	1. 会議費				
	A. ローターリー研究費	1,200,000	1,000,000	-200,000	
	B. 諮問委員会費	500,000	450,000	-50,000	
	C. 全国ガバナー連絡会費	300,000	250,000	-50,000	
	D. AG・委員長・小委員長研修費	1,200,000	900,000	-300,000	
	E. AGクラブ訪問指導費	624,000	624,000	0	¥3,000*4回*52クラブ
	F. 地区委員会議費	600,000	550,000	-50,000	
	A~F 小 計	4,424,000	3,774,000	-650,000	
	2. 地区委員会活動費				
	A. クラブ管理運営委員会	450,000	430,000	-20,000	
	B. 会員増強・広報委員会	250,000	350,000	100,000	会員増強・会員維持
	C. 社会奉仕委員会	250,000	350,000	100,000	
	D. 国際奉仕委員会	250,000	200,000	-50,000	
	E. 新世代奉仕委員会	0	350,000	350,000	
	F. 職業奉仕委員会	250,000	230,000	-20,000	
	G. ローターリー財団委員会	700,000	500,000	-200,000	
	H. 米山奨学委員会	300,000	250,000	-50,000	
	I. 危機管理委員会	50,000	100,000	50,000	
	J. ローターリーの友	50,000	50,000	0	
	K. 地区資金委員会	30,000	30,000	0	
	L. 震災復興支援委員会		500,000	500,000	
	M. 未来夢計画準備委員会		100,000	100,000	
	A~L 小 計	2,580,000	3,440,000	860,000	
	3. 地区委員会会議費	1,300,000	1,200,000	-100,000	
	4. 補助金				
	A. 地区協議会	400,000	350,000	-50,000	
	B. IM	600,000	480,000	-120,000	¥80,000*6ブロック
	C. 国際協議会歓送会	100,000	100,000	0	
	D. 規定審議会旅費積立	150,000	150,000	0	
	E. 会長エレクト研修会(PETS)	150,000	150,000	0	
	F. 事務担当者研修会	300,000	250,000	-50,000	
	G. 地区新旧役員会	100,000	100,000	0	
	H. クラブ拡大費	0	0	0	
A~H 小 計	1,800,000	1,580,000	-220,000		
5. 記念日					
A. ガバナーエレクト国際協議会参加補助費	1,000,000	1,000,000	0		
B. 直前ガバナー記念品	200,000	200,000	0		
C. 直前ガバナーバッチ	50,000	50,000	0		
D. 地区表彰費	500,000	500,000	0		
A~D 小 計	1,750,000	1,750,000	0		
6. 月信マンスリーレター	2,375,100	2,502,500	127,400	1,750部*¥110*13ヶ月	
7. 国際大会代表議員参加補助費	500,000	500,000	0		
8. ガバナーエレクト事務所費	500,000	400,000	-100,000		
	(エ) 合 計	15,229,100	15,146,500	-82,600	
	(ア)~(エ) 合 計	21,749,100	21,054,500	-694,600	
	ガバナー事務所費	8,700,000	8,700,000	0	
	国際関係事務所費	50,000	50,000	0	データバンク整備
	予 備 費	100,900	435,500	334,600	
	総 計	30,600,000	30,240,000	-360,000	



## 2011~2012年度 国際ロータリー第2800地区 上半期行事予定表

2011年7月			2011年8月			2011年9月		
日	曜日	主要行事	日	曜日	主要行事	日	曜日	主要行事
1	金	第1回ガバナー会(東京)	1	月		1	木	新庄
2	土		2	火	余日	2	金	
3	日		3	水		3	土	酒田中央RC25周年記念式典
4	月		4	木		4	日	
5	火	鶴岡	5	金		5	月	米沢おしょうしな
6	水		6	土		6	火	
7	木		7	日	財団奨学生面接試験(予定)	7	水	尾花沢・尾花沢中央
8	金		8	月	河北	8	木	鶴岡南
9	土	クラブ管理運営委員会セミナー(山形)	9	火		9	金	
10	日		10	水	鶴岡東	10	土	
11	月	鶴岡西	11	木		11	日	
12	火		12	金		12	月	
13	水	酒田	13	土		13	火	寒河江さくらんぼ
14	木		14	日		14	水	
15	金		15	月		15	木	
16	土		16	火		16	金	
17	日	ロータリー財団セミナー	17	水		17	土	
18	月	海の日	18	木		18	日	
19	火	酒田スワン	19	金	酒田中央	19	月	敬老の日
20	水		20	土	米山セミナー・カウンセラー研修会(山形)	20	火	
21	木		21	日		21	水	新庄あじさい
22	金	山形東	22	月	東根中央	22	木	寒河江
23	土	社会奉仕セミナー(山形)	23	火	村山	23	金	秋分の日
24	日		24	水		24	土	
25	月		25	木	立川	25	日	
26	火	遊佐	26	金		26	月	
27	水	酒田湊	27	土		27	火	大江
28	木	酒田東	28	日		28	水	南陽
29	金		29	月		29	木	米沢
30	土		30	火	最上	30	金	
31	日		31	水	村山ローズ			
その他の行事			その他の行事		会員増強および拡大月間	その他の行事		新世代のための月間

※6月20日現在

2011年10月			2011年11月			2011年12月		
日	曜日	主要行事	日	曜日	主要行事	日	曜日	主要行事
1	土	第5ブロックインターシティミーティング (天童東RC)	1	火	長井	1	木	東根
2	日	尾花沢中央RC20周年記念式典	2	水	米沢中央	2	金	
3	月	南陽臨雲	3	木	文化の日	3	土	
4	火		4	金		4	日	
5	水	西川月山	5	土	米沢中央RC創立25周年記念例会/ 新世代奉仕委員会セミナー	5	月	
6	木		6	日		6	火	
7	金		7	月		7	水	上山
8	土	第6ブロックインターシティミーティング (米沢おもしろなRC会場・米沢市伝国の杜・上杉城史苑)	8	火	山形南	8	木	山形北
9	日		9	水	長井中央	9	金	
10	月	体育の日	10	木		10	土	
11	火	米沢上杉	11	金		11	日	
12	水		12	土		12	月	中山
13	木		13	日		13	火	
14	金	天童	14	月		14	水	
15	土		15	火	山辺	15	木	
16	日		16	水		16	金	
17	月		17	木	白鷹	17	土	
18	火	南陽東	18	金		18	日	
19	水		19	土		19	月	
20	木	高島	20	日		20	火	
21	金		21	月		21	水	山形
22	土		22	火		22	木	
23	日		23	水	勤労感謝の日/地域財団セミナー	23	金	天皇誕生日
24	月		24	木	第2回ガバナー会(大阪)	24	土	
25	火	山形中央	25	金	ロータリー研究会(大阪)	25	日	
26	水	小国	26	土		26	月	山形西
27	木	川西ダリア	27	日		27	火	
28	金		28	月	山形イブニング	28	水	
29	土		29	火		29	木	
30	日		30	水	天童東	30	金	
31	月	天童西				31	土	
その他の行事	職業奉仕月間・米山月間		その他の行事	ロータリー財団月間		その他の行事	家族月間	

# 2011~2012年度 送金カレンダー

※6月20日現在

	送金項目	金額	締切日	送金先	報告先
① R I 関 係	RI人頭分担金	上期(\$26.50×レート) ×7/1現在の会員数 (うち1ドルは規定審議会負担金)	2011年 7月31日	三井住友銀行新宿通支店 国際ロータリー 日本事務局事務局長 大島 四郎 普通預金 No.6733244	(原) RI日本事務局  (写) RI日本事務局 経理室
		7/1~12/1迄の新会員数 ×(\$25.5/6×レート) ※12/2以降は翌月へ	その都度 (最終2012年 1月31日)		
		下期(\$25.50×レート) ×1/1現在の会員数	2012年 1月31日		
		1/1~6/1迄の新会員数 ×(\$25/6×レート) ※6/2以降は翌月へ	その都度 (最終2012年 7月31日)		
	RI公式機関雑誌 ザ・ロータリアン	上期(\$12×レート)×購買者数	2011年 7月31日	(公益財団法人ロータリー日本財団への寄付/ 年次プログラム基金および使途指定寄付)	(写) RI第2800地区 ガバナー 細谷 伸夫
		下期(\$12×レート)×購買者数	2012年 1月31日		
	ロータリー財団	上期一括金 (\$50×レート)×会員数	2011年 7月31日	三井住友銀行赤羽支店 公益財団法人 ロータリー日本財団 普通預金 No.3978101	
		新会員数 (\$10×レート)×会員数	入会時		
② そ の 他	米山記念奨学会 への寄付	上期 2,500円×7/1 会員数	2011年 7月31日	三井住友銀行京橋支店 ロータリー米山記念奨学会 普通預金 No.0920373	(原) ロータリー 米山記念奨学会 (写) RI第2800地区 ガバナー 細谷 伸夫
		下期 2,500円×1/1 会員数	2012年 1月31日		
		増額分 一口500円以上	随 時		
	ロータリーの友	上期 1,260円×7/1購買部数	2011年 7月31日	住友銀行浜松町支店 一般社団法人ロータリーの友 事務所 普通預金 No.7450015	ロータリーの友 事務所
下期 1,260円×1/1購買部数		2012年 1月31日			
	RI文献の申込	各クラブで常備する所定の 注文用紙により金額算定	その都度	三井住友銀行新宿通支店 国際ロータリー日本事務局事務局長 大島 四郎 普通預金 No.6733244	RI日本事務局
③ 地 区 資 金 関 係	地 区 資 金	上期 10,000円(人頭賦課金 9,900円)+RIJYEC協力金100円) ×7/1現在の会員数	2011年 7月31日	荘内銀行山形営業部 国際ロータリー第2800地区 資金委員長 平吹 和之 普通預金 No.1045987	
		5,000円(人頭賦課金) ×(7/2~9/30)新会員数	2011年 10月31日		
		下期 7,000円(人頭受課金) ×1/1現在の会員数	2012年 1月31日		
		3,500円(人頭賦課金) ×(1/2~3/31)新会員数	2012年 4月30日		
		1,000円(ガバナー補佐費用) ×7/1現在の会員数	2011年 7月31日		
	特 別 会 計	1,000円(GSE) ×7/1現在の会員数	2011年 7月31日	荘内銀行山形営業部 国際ロータリー第2800地区 資金委員長 平吹 和之 普通預金 No.1047631	国際ロータリー 第2800地区 ガバナー 細谷伸夫
		500円(GSE) ×(7/2~9/30)新会員数	2011年 10月31日		
		1,000円(社会奉仕基金) ×1/1会員数	2012年 1月31日		
		250円(社会奉仕基金) ×(1/2~3/31)新会員数	2012年 4月30日		
		5,000円(震災復興支援基金) ×7/1現在の会員数	2011年 7月31日		
	地区年次大会 登録料	10,000円(案)×現在の会員数	2012年 1月31日	荘内銀行山形営業部 国際ロータリー第2800地区 資金委員長 平吹 和之 普通預金 No.1047631	
		8,000円(案) ×(7/2~2/29)新会員数	2012年 2月29日		

※RI関係問合せ：国際ロータリー日本事務局経理室 ☎03-3903-3183



## クラブ幹事並びに事務局の重要な仕事 定期報告関係

	報告事項	報告期日	報告先	備考
R I 関 係	半期報告	2011年7月1日現在 2012年1月1日現在 を末日までに	(原)(写)R.I.日本事務局経理室 (写)R.I.2800地区ガバナー 細谷 伸夫	R.I.事務局より送付された用紙を使用すること
	クラブ出席報告	毎月分翌月15日必着	R.I.2800地区ガバナー 細谷 伸夫	ガバナー事務所からの用紙により、FAX 又はメールにて最終例会終了の2週間後、 直ちに報告のこと(15日必着)
	年次大会選挙人 信任状送付	2011年8月末日必着	幹事が資格審査委員会に提出	1. 会長、幹事署名 2. 7月1日会員数による 3. R.I.細則15.050.1によること 4. 大会幹事より送付の用紙を使用すること
	次年度クラブ会長、 幹事報告 (公式名簿記載資料)	最終締切 2011年12月31日	(原)R.I.日本事務局奉仕室 (写)R.I.2800地区ガバナー 細谷 伸夫 R.I.2800地区ガバナーエレクト	氏名、住所、職業分類、例会日、例会場を 記載すること R.I.本部より各クラブに送付の用紙を使用す ること
	国際大会出席代議員 信任状送付	2012年地区協議会 開催前	国際大会出席者(投票代議員 又は補欠)R.I.国際大会2012年	1. 会長、幹事署名 2. 2011年12月31日現在の会員数を記入 3. 会員数75名までのクラブは代議員1名 会員数76名から125名までのクラブは 代議員2名 4. R.I.事務局より送付の用紙を使用すること
	新会員、脱会者、 会員の種別、 クラブ情報の変更	その都度	(原)R.I.日本事務局 (写)R.I.2800地区ガバナー 細谷 伸夫	クラブ幹事要覧P26に収録
	新RC、IAC、 RACの誕生	その都度	(原)R.I.日本事務局奉仕室 (ガバナー事務所を通じて) (写)R.I.2800地区ガバナー 細谷 伸夫	各マニュアルの収録を使用すること
ロータリーの友	事務所、例会場、 例会日、会長、幹事、 役員等の変更	その都度	(原)R.I.日本事務局奉仕室 ロータリーの友事務所 (写)R.I.2800地区ガバナー 細谷 伸夫	書式自由 ※役員の変更はガバナー事務所のみ
そ の 他	次年度会長、 幹事住所、氏名 及びクラブ事務所	2012年2月末	(原)R.I.2800地区ガバナー 細谷 伸夫 R.I.2800地区ガバナーエレクト	書式自由
	クラブ細則の変更	その都度	(原)R.I.事務局 (写)R.I.2800地区ガバナー 細谷 伸夫	書式自由
	効果的なロータリー・ クラブとなるための 活動計画の指標 (このほかクラブ活 動計画書、充填未充 填職業分類一覧表 各1部を同封のこと)	公式訪問日の 14日前までに 必着	R.I.2800地区 各担当ガバナー補佐  (AGの署名が入ったもの)  R.I.2800地区ガバナー 細谷 伸夫	1. 用紙は3部をクラブ会長要覧P118～ P125よりコピーする。 2. 1部下書きの上、ガバナー補佐宛に送付 し、承認後清書して、2部(各署名の入 ったもの) 提出して下さい。
	文献資料注文、 お問い合わせは	その都度	(英文の文献)(和文の文献) R.I.事務局資料室	各RCで常備する所定の注文用紙、又は 下記HPを使用 <a href="http://shop.rotary.org/catalog/">http://shop.rotary.org/catalog/</a> 出版物注文 英文 <a href="http://www.rotary.or.jp/">http://www.rotary.or.jp/</a> 出版物注文 和文
RI会員増強 推進計画の表彰	2012年4月15日	(原)R.I.2800地区ガバナー 細谷 伸夫	R.I.事務局より送付された用紙を使用すること (PETS時配布)	

※「R.I.および地区に提出すべき報告書」クラブ幹事要覧P11をご覧ください。

★RIホームページ <http://shop.rotary.org/info/LanguageJA>

# ガバナー公式訪問日程表

※6月20日現在

	クラブ名	訪問日	曜日	時間		クラブ名	訪問日	曜日	時間
第1ブロック	酒田	7月13日	水	12:30	第4ブロック	寒河江	9月22日	木	12:30
	酒田東	7月28日	木	12:00		大江	9月27日	火	12:30
	遊佐	7月26日	火	12:30		河北	8月8日	月	12:30
	酒田中央	8月19日	金	12:15		寒河江さくらんぼ	9月13日	火	12:30
	酒田スワン	7月19日	火	12:30		西川月山	10月5日	水	12:30
	酒田湊	7月27日	水	12:30		山形	12月21日	水	12:30
第2ブロック	鶴岡	7月5日	火	12:30	第5ブロック(A)	山形北	12月8日	木	12:30
	鶴岡西	7月11日	月	12:30		山辺	11月15日	火	12:30
	余目	8月2日	火	12:15		山形南	11月8日	火	12:30
	立川	8月25日	木	12:15		中山	12月12日	月	12:15
	鶴岡東	8月10日	水	12:30	第5ブロック(B)	山形西	12月26日	月	12:30
	鶴岡南	9月8日	木	12:30		上山	12月7日	水	12:30
第3ブロック(A)	天童	10月14日	金	12:30	第6ブロック(A)	山形東	7月22日	金	12:30
	東根	12月1日	木	12:30		山形中央	10月25日	火	12:30
	天童東	11月30日	水	12:30		山形イブニング	11月28日	月	18:30
	天童西	10月31日	月	12:30		米沢	9月29日	木	12:30
	東根中央	8月22日	月	12:30	米沢上杉	10月11日	火	12:30	
第3ブロック(B)	村山	8月23日	火	12:30	第6ブロック(B)	高島	10月20日	木	12:30
	新庄	9月1日	木	12:00		米沢中央	11月2日	水	12:30
	尾花沢	9月7日	水	12:30	米沢おしょうしな	9月5日	月	12:20	
	最上	8月30日	火	12:30	川西ダリア	10月27日	木	12:30	
	尾花沢中央	9月7日	水	12:30	長井	11月1日	火	12:15	
	村山ローズ	8月31日	水	12:30	南陽	9月28日	水	12:30	
	新庄あじさい	9月21日	水	12:00	白鷹	11月17日	木	12:30	
					小国	10月26日	水	12:30	
					南陽東	10月18日	火	12:30	
					長井中央	11月9日	水	12:15	
					南陽臨雲	10月3日	月	12:15	

# 文庫通信

ロータリー文庫は、日本ロータリー50周年記念事業の一つとして1970年に創立された皆様の資料室です。

ロータリー関係の貴重な文献や視聴覚資料など2万余点を収集、整備し、皆様のご利用に備えております。閲覧は勿論、電話や書信によるご相談、文献・資料の出版先のご紹介、絶版資料についてはコピーサービスも承ります。また、一部資料はホームページでPDFもご利用いただけます。クラブ事務所にはロータリー文庫の「資料目録」を備えております。

文庫紹介しますので必要な方は直接お申し込み下さい。

## ロータリー文庫

〒105-0011 東京都港区芝公園2-6-15 黒龍芝公園ビル3階

TEL (03) 3433-6456・FAX (03) 3459-7506 <http://www.rotary-bunko.gr.jp>

開館=午前10時～午後5時 休館=土・日・祝祭日

## 2010-11年度 国際ロータリー出版物日本語版注文用紙 (抜粋)

D/V20110225006

宛先: 国際ロータリー日本事務局 資料室  
〒115-0045 東京都北区赤羽2-51-3 NS3ビル1F  
TEL:03-3903-3194 FAX:03-3903-3781

お支払いは前払いになります。折返し、請求額をご連絡いたします。

年 月 日

資料番号	品目	数量	単価	金額
001-JA	ロータリーとは		\$ 0.50	
006-EN	会議書類フォルダー		\$ 2.00	
007-ENC	Official Directory (CD)		\$ 5.00	
007-ENP	Official Directory (冊子)		\$ 10.00	
007-ENB	Official Directory (冊子+CDセット)		\$ 12.00	
019-JA	2010-11年度 RIカタログ		無料	
035-JA	2010年 手続要覧		\$ 8.00	
084-JA	ロータリー世界平和フェロウシップ・パンフレット		無料	
085-JA	ロータリアンのためのプログラム手引き: 国際問題研究のためのロータリー・センター・プログラム		無料	
092-JA	ロータリー・センター学友パンフレット		無料	
132-JA	国際親善奨学金パンフレット		無料	
149-JA	ベネファクター寄付誓約書	無料,1注文につき100部まで		
159-JA	ロータリー財団携帯用カード[50枚1組]		無料	
160-JA	研究グループ交換パンフレット		無料	
173-JA	二つのニーズに応える、二つの寄付方法	無料,1注文につき100部まで		
187-JA	国際ロータリー/ロータリー財団年次報告	無料、限定部数		
200-JA	ロータリアンの職業宣言[21.5cm×28cm]		\$ 2.00	
219-JA	ロータリー財団申請手続早見用引き		無料	
220-JA	クラブ会計要覧		\$ 3.00	
222-JA	クラブ会長要覧		\$ 3.00	
225-JA	クラブ役員キット (220-JA, 222-JA, 229-JA, 226A-E-JAのセット)		\$ 10.00	
226A-JA	クラブ管理運営委員会の手引き		\$ 1.00	
226B-JA	クラブ会員増強委員会の手引き		\$ 1.00	
226C-JA	クラブ広報委員会の手引き		\$ 1.00	
226D-JA	クラブ奉仕プロジェクト委員会の手引き		\$ 1.00	
226E-JA	クラブ・ロータリー財団委員会の手引き		無料	
229-JA	クラブ幹事要覧		\$ 3.00	
242-JA	地区会員増強セミナー指導者用引き		\$ 10.00	
243-JA	会長エレクト研修セミナー指導者用引き		\$ 10.00	
244-JA	ガバナー補佐要覧		\$ 3.00	
245-JA	クラブ・リーダーシップ・プラン		\$ 1.00	
246-JA	地区研修の手引き		\$ 3.00	
247-JA	地区チーム研修セミナー指導者用引き		\$ 10.00	
248-JA	地区指導者育成セミナー研修リーダー用引き		\$ 10.00	
249-JA	地区委員会の手引き		\$ 3.00	
250-JA	指導力育成:プログラムを始めるための手引き		無料	
254-JA	新会員の推薦は何かにするか[25枚1組]		\$ 6.00	
255-JA	職業奉仕入門		\$ 2.00	
263-JA	ロータリー・ボランティア要覧		\$ 3.50	
265-MU	祝御入会		\$ 2.00	
300/438-CD	地区ロータリー財団委員会要覧/ 地区ロータリー財団セミナーの手引き:CD-ROM		無料	
318-MU	ロータリー財団マーク入りポスター[60cm×90cm]		無料	
329-MU	ポリオにうち克つ(CD-ROM)		\$ 5.00	
363-JA	ロータリーのいろは		\$ 3.50	
414-JA	新会員のためのオリエンテーション:クラブの手引き		\$ 1.00	
417-JA	会員増強推進用引き		\$ 3.00	
419-JA	ロータリー大要(ロータリーとは)[50部1組]		\$ 4.00	

資料番号	品目	数量	単価	金額
423-JA	会員候補者のための情報キット (001, 159, 419, 265, 595, 986各1部のセット)		\$ 3.50	
426-JA	新会員のための情報キット (159, 187, 219, 265, 363, 900, 986各1部のセット)		\$ 5.50	
547-JA	RI視覚的イメージのための手引き		\$ 4.00	
562-JA	ローターアクト必携		\$ 3.50	
595-JA	ロータリーの基本知識		\$ 0.75	
600-JA	インターアクト・パンフレット		\$ 0.50	
605-JA	活動する地域社会:地域社会の調査法の紹介		\$ 9.00	
613-JA	あなたもロータリーと始めませんか 名刺サイズカード[20枚1組]		\$ 3.00	
614-JA	あなたもロータリーと始めませんか:絵葉書[20枚1組]		\$ 3.00	
616-JA	国際奉仕プロジェクト・パンフレット		\$ 0.50	
635-MU	ロータリー青少年指導者養成プログラム・ポスター		\$ 3.00	
636-JA	ロータリー青少年指導者養成プログラム・パンフレット		\$ 0.50	
639-MU	インターアクト・ポスター		\$ 3.00	
654-JA	インターアクト要覧		\$ 3.50	
659-JA	インターアクト・クラブ会員証[50枚1組]		\$ 3.00	
663-JA	ローターアクト・パンフレット		\$ 0.50	
665-JA	ローターアクト・クラブ会員証[50枚1組]		\$ 3.00	
694-JA	ロータリー青少年指導者養成プログラム指針		\$ 1.50	
695-JA	ロータリー青少年指導者養成セミナー修了証書		\$ 1.00	
729-JA	ロータリー親睦活動要覧		\$ 3.50	
742-JA	世界社会奉仕要覧:行動への指針		\$ 3.50	
746-JA	青少年交換要覧		\$ 2.00	
749-JA	ホストファミリーの手引き		\$ 1.50	
750-MU	青少年交換絵葉書[20枚(4種類×5枚)1組]		\$ 3.00	
751-MU	青少年交換ポスター		\$ 3.00	
752-JA	青少年交換学生のための指針		\$ 1.50	
755-JA	長期青少年交換パンフレット		\$ 0.50	
756-JA	短期青少年交換パンフレット		\$ 0.50	
757-JA	家庭および地域社会奉仕賞[10枚1組]		\$ 2.50	
760-JA	新世代交換パンフレット		\$ 0.50	
775-JA	虐待とハラスメント防止に関する研修の手引き および研修リーダー用引き		\$ 12.00	
800-JA	地区大会の手引き		\$ 3.00	
808-JA	新クラブを結成する		\$ 3.00	
828-JA	地区協議会指導者用引き		\$ 10.00	
900-JA	2010-11年度RIテーマと会長賞パンフレット		\$ 0.50	
900-11JA	2011-12年度RIテーマ・パンフレット		\$ 0.50	
901-JA	RI会員増強・拡大賞		\$ 0.40	
912-JA	奉仕の一世紀:国際ロータリー物語[ペーパーバック版]		\$ 15.00	
915-JA	奉仕の一世紀:国際ロータリー物語[革装丁版]		\$ 25.00	
925-JA	過ぎし時に敬意を表して:ポール・ハリス語録		\$ 6.00	
957-JA	毎年あなたも100ドルを・パンフレット		無料	
959-JA	毎年あなたも100ドルを・ポスター	無料,1注文につき2部まで		
986-JA	ロータリーの2億ドルのチャレンジ・パンフレット		無料	
987-JA	ロータリーの2億ドルのチャレンジ・ポスター	無料,1注文につき2部まで		
PIH-EN	ポール・ハリス・フェロー・メダル		\$ 15.00	
035-EN	2010 Manual of Procedure(手続要覧英語版)		\$ 8.00	

仔細はRIカタログをご覧ください。価格は、予告なしに変更されることがあります。

合計 \$



# 7月の地区 GOVERNOR'S Monthly スケジュール Letter

日曜日	地区行事	日曜日	地区行事
7/1 金	第1回ガバナー会(東京)	22 金	【山形東】
2 土		23 土	社会奉仕セミナー(山形)
3 日		24 日	
4 月		25 月	
5 火	【鶴岡】	26 火	【遊佐】
6 水		27 水	【酒田湊】
7 木		28 木	【酒田東】
8 金		29 金	
9 土	クラブ管理運営委員会セミナー(山形)	30 土	
10 日		31 日	
11 月	【鶴岡西】	8/1 月	
12 火		2 火	【余目】
13 水	【酒田】	3 水	
14 木		4 木	
15 金		5 金	
16 土		6 土	
17 日	ロータリー財団セミナー	7 日	財団奨学生面接試験(予定)
18 月	海の日	8 月	【河北】
19 火	【酒田スワン】	9 火	
20 水		10 水	【鶴岡東】
21 木			

## ガバナー事務所スタッフの紹介

地区幹事 尾形 亨(山形西)  
 地区副幹事 庄司 時雄(山形西)  
 新藤 幸紀(山形西)  
 浦口 太門(山形西)  
 三澤 裕一(山形西)  
 浦山 潔(山形西)  
 晋藤 純一(山形西)  
 吉田 福平(山形西)  
 武田 元裕(山形西)  
 鈴木 隆一(山形西)  
 東海林健登(山形西)  
 澤渡 章(山形西)  
 五十嵐 信(山形西)  
 佐藤 章夫(山形西)  
 西谷 真一(山形西)

### 国際関係事務局

事務局長 長沢純一郎(山形西)  
 事務局員 ナガサワ・パテ・マリ

### 地区資金関係

地区資金委員長 平吹 和之(山形西)  
 地区資金副委員長  
 地区資金副委員長 富樫 松夫(鶴岡)  
 地区会計 庄司 時雄(山形西)  
 地区会計監査委員 中山 真一(山形西)  
 地区会計監査委員 丸山 隆志(鶴岡)

### 地区大会

実行委員長 清野 伸昭(山形西)  
 実行副委員長 米本 満(山形西)  
 幹事 市村 清勝(山形西)

### 地区協議会・PETS

実行委員長(地区協議会) 伊東 秀幸(山形西)  
 実行委員長(PETS) 伊東 秀幸(山形西)  
 実行副委員長 長谷川浩二(山形西)  
 実行副委員長 佐藤 茂雄(山形西)  
 幹事 鈴木 浩司(山形西)

### ロータリーの友

委員 伊藤 義彦(山形西)

### 公式訪問担当委員

委員長 浦山 潔(山形西)  
 委員 鏡 武利(山形西)  
 委員 武田晃之介(山形西)  
 委員 西谷 真一(山形西)

### ガバナー月信

編集長 吉田 福平(山形西)  
 副編集長 新藤 幸紀(山形西)  
 委員 佐藤 章夫(山形西)  
 委員 高橋 雅之(山形西)  
 委員 富田 浩志(山形西)  
 委員 小林 高宏(山形西)

### ガバナー事務局

事務局長 東海林健登(山形西)  
 副事務局長 新藤 幸紀(山形西)  
 総務 佐藤 章夫(山形西)  
 総務 西谷 真一(山形西)  
 総務 澤渡 章(山形西)  
 事務局員 奥山 恵子  
 事務局員 荘司 聖子

連絡先 住所: 山形市緑町1-9-30(緑町会館)  
 TEL: 023-674-9777 FAX: 023-674-9778  
 E-mail: hosoyaoffice2800@view.ocn.ne.jp



国際ロータリー第2800地区  
**2011-2012年度ガバナー**

### ガバナー事務所

〒990-0041 山形県山形市緑町1-9-30 緑町会館3F  
 TEL.023-674-9777 FAX.023-674-9778

細谷 伸夫

### 山形市 茶室「宝紅庵」【今回の表紙】

真言宗・古刹宝幢寺の大書院に由来し、国の登録有形文化財にも登録された、茶室と和室を併設した建造物です。もみじ公園内にあり、落ち着いた中で、日本の伝統文化に関わる催し物に利用されています。

【写真撮影】松村スタジオ

細谷ガバナーの趣味である茶道に鑑み、山形市内の茶室を四季折々の風情を添えた写真で飾ります。