

G

GOVERNOR's

Monthly Letter



Rotary
International
District 2800
2013-2014

ガバナー月信



天童市・舞鶴山の大欅と月山



District Governor

2800

2013-2014

国際ロータリー第2800地区【2013-2014年度】

ガバナー 新関 彌一郎 RI会長 ロン D. バートン
RI理事 松宮 剛 RI理事 北 清治



国際ロータリー2013-2014テーマ

ENGAGE CHANGE

ロータリーを実践し

今日のロータリー・クラブの例会風景は、一見して、50年前の例会とは大分様子が違っていています。また、34,000あるクラブすべてを訪れれば、さまざまな経歴を持つ人々が、世界のありとあらゆる言語を話し、地元レベルから国際レベルまで、実に多様な奉仕プロジェクトを行っている姿を目にするでしょう。週末に近所の公園にある遊具を修理しているクラブや、



国際協議会にて (米国サンディエゴ：2013.1.13~1.19)

ほかのクラブと協力して何千キロも離れた学校の衛生設備を整えているクラブなど、大小さまざまな方法で、この世界をより良くするためにロータリアンは活動しています。

今日、ロータリーで目にする多くのことは、昔とは違います。しかし、ロータリーの土台は変わっていません。私たちの土台は、これまでと同じように、ロータリーの中核的価値観、すなわち、奉仕、親睦、多様性、高潔性、リーダーシップです。これらの価値観こそが、ロータリアンとして私たちを定義づけるものです。私たちは、これらの価値観に従って生き、地域社会にこれらの価値観を広めようと努力しています。

私たちは、推薦され、その推薦を受諾することを選択してロータリーに入会しました。そして、入会した後にも、日々、選択を行っています。それは、ロータリー・



2013-2014
国際ロータリー第2800地区
地区目標

「奉仕を實踐し 夢を未来に届けよう」



●RIテーマは

ロンD.バートンRI会長は、2013-14年度RIテーマを「ロータリーを實踐し みんなに豊かな人生を」としました。このテーマ解説で、「ロータリーに入会したあなたは、自身の意思で参加したことを忘れないで欲しい。皆さんは襟にロータリーのピンをつけることを選択しました。これからどうするかは皆さん次第です」と結んでいます。

●戦略計画に学び

ロータリアンが奉仕、親睦、多様性、高潔性、リーダーシップという価値観を大切に、その意味を学んでいくことと、その価値観を地域社会に広めること。そして、その戦略目標として、クラブのサポートの強化、人道的奉仕の重視、公共イメージを高めること。2010年にRIが提唱した戦略計画には、これらすべてを解決する奥の深さが潜んでいます。さらに「ロータリーとはなんですか」という一般の疑問にも答えているのです。

●中核的価値観をみつめ

社会に奉仕すること、職業を通じて常に奉仕の心で対応することをより深めるために、クラブ例会を単なる一週間に一回の食事の場にしてはなりません。クラブ例会は、ロータリアンとして中核となる価値観を高める場となり、ロータリアンが何を優先させるか、どのような行動をとるかも教えてくれています。もう一度みつめてみましょう。

ROTARY LIVES

みんなに豊かな人生を



クラブの単なる一会員であるか、真のロータリアンとなるか、の選択です。

ロータリアンであるということは、週に1度例会に出席するよりも、ずっと大きな責任です。それは、独特な方法で、世界を見ること、そして、その世界における自分の役割を見ることです。地域社会の問題を自分自身の責任として受け止め、それに基づいて行動し、イニシアチブを発揮し、最善の努力をすること、簡単な道ではなく、正しい道を歩むことを意味します。

私たちは皆、世界をより良くする活動に自ら参加するために、ロータリーに入会しました。人生におけるあらゆる物事と同じように、ロータリーの奉仕では、努力すればするほど、多くを得ることができます。形だけの努力だけなら、大した成果は上がりませんし、本当の満足感は得られないでしょう。しかし、ロータリーを真に実践し、ロータリーの奉仕と価値観を日々活かす決意をすれば、自分がいかに素晴らしい影響をもたらすことができるかが見えてくるでしょう。そうして初めて、人々の人生を真に豊かにしようというインスピレーション、やる気、パワーが沸くのです。そして何よりも、あなた自身の人生が一番豊かになるはずですよ。

2013-14年度のロータリーのテーマ、そして私から皆さんへのチャレンジは、「ロータリーを實踐し みんなに豊かな人生を」です。

皆さんは、ロータリーの襟ピンを身につけることを選択しました。これからどうするかは、皆さん次第です。

ロン D. バートン
2013-14年度RI会長

●会員の多様性を高めよう

さらに戦略計画のクラブ奉仕の中にある、会員の多様性の増進の方法の一つにメイクアップが考えられます。近隣クラブに留まらず、あらゆるクラブにメイクアップし、出席補填ではない真の情報交換で多様性はもとより親睦と高潔性を高める好機としましょう。

●会員増強はクラブの活気

会員増強も大切な項目です。第2800地区内の40%のクラブは25名を割っています。少人数クラブでも活気に溢れ、クラブ会員が自身のクラブを勧められるようであれば、おのずと会員増強は達成されるでしょう。今年はゾーンでも地区でも応援体制に入ります。

●未来の夢計画元年

今年がロータリー財団「未来の夢計画」のスタートの年です。基金として私たちが寄付したお金の25%を地区補助金として使えます。地域社会で積極的に奉仕活動に活かして欲しいと思います。また50%はグローバル補助金+WFとして、世界に向けさらに大きく継続的に貢献できるよう効果的に使う方法を提案していますので、クラブも地区も積極的に応じてみたいと考えます。

●ロータリーファミリーで私たちの思いを届けよう

今年度は、戦略計画と未来の夢計画を両輪に「奉仕を實踐し 夢を未来に届けよう」という地区目標を提案いたします。重点目標を合わせて、第2800地区の52のロータリークラブ、1650名のロータリアンそして、インターアクト、ローターアクト、青少年交換学生、米山奨学生など多くのロータリーファミリーと共に、私たちの奉仕の思いを届けてみましょう。

重点項目

●奉仕プログラムの活性化

社会奉仕、世界奉仕、新世代奉仕の3奉仕は、クラブの規模、事業の大小、経験の有無にかかわらず積極的に地域社会に向け奉仕プログラムを立ち上げましょう。

地域のための事業は、必ずロータリーへの高い評価につながるようになります。

●東日本大震災復興支援

復興支援を被災地から県内に避難されている方へ方向転換し、ロータリアンの職業奉仕と社会奉仕の心を活かしましょう。

ローターアクトのような組織をつくり、各地からの被災者に、例会場やロータリアンによる卓話などを提供し、定期的に例会ができるように支援し、ロータリアン一人一人が地域の相談者になりましょう。(仮称 3.11アクト)

●小規模クラブの運営

第2800地区には会員25人以下のクラブが、52クラブ中23クラブあります。クラブとして地域への奉仕を展開するためにも規模を拡大することは大切です。しかし、例会やクラブ奉仕や職業奉仕がしっかり運営されることも大切です。

地区は、クラブの規模にかかわらず、情報が伝わる委員会構成と組織をシンプルにし、奉仕活動が行き渡るようにしました。

●メイクアップの推進

近隣のクラブにメイクのために訪問することは、ロータリアンとしての見聞を広め、ロータリアン同志の交流を深めます。積極的なメイクアップを勧めましょう。

出席率のためのメイクアップではなく、例会参加で真のメイクアップを勧めます。



2013-2014年度
国際ロータリー
第2800地区

ガバナー
にいぜき やいちろう
新関 彌一郎

生年月日	1943年10月5日
住所	〒994-0033 天童市三日町2-5-3
電話	023 (653) 2124
FAX	023 (653) 1221
所属クラブ	天童東ロータリークラブ
現職	株式会社たちばなや薬局 代表取締役会長
学歴	1963 県立山形東高等学校卒業 1967 東京薬科大学薬学科卒業
職歴	1967～1970 株式会社マルサン 1970～ 株式会社たちばなや薬局 1992～2010 株式会社たちばなや薬局代表取締役 1994～2002 株式会社ネオセイユウ(Jovy)取締役 1995～2003 株式会社日邦薬品工業取締役 1995～2002 有限会社カイエー取締役 1999～2010 株式会社たちば代表取締役就任 2002～ 有限会社カイエー代表取締役 2003～2010 株式会社日邦薬品工業代表取締役 2010～ 株式会社たちばなや薬局代表取締役会長 2011～ 株式会社Jovy監査役就任
その他	2000～ 天童東村山薬剤師会会長 1995～2002 一般社団法人日本薬局協会の理事 2002～2010 一般社団法人日本薬局協会の副会長 2010～ 一般社団法人日本薬局協会の顧問 2011～ 一般社団法人山形県薬剤師会理事

ロータリー歴	1984 天童東ロータリークラブ創設キーメンバー
	1985 天童東ロータリークラブ入会
	1986～1987 天童東ロータリークラブ幹事(水戸部秀一会長)
	1995～1996 天童東ロータリークラブ会長
	2011～2012 第2800地区ガバナー補佐(細谷伸夫ガバナー)
	1994・2012 マルチプル・ポール・ハリス・フェロー
	2000 第1回米山功労者
	2006 第2回米山功労者

「和田 廣直前ガバナー ありがとうございます」

ガバナー 新関彌一郎

和田 廣直前ガバナー、一年間ご苦勞様でした。きわめて短いノミニー期間とあわただしく始まったエレクトの期間を経てのガバナー年度。大変なご苦勞であったと思いますし、また、見事に乗り切ったその手腕に心より敬意を表するところでございます。

2012-2013年度は、田中作次RI会長の「奉仕を通じて平和を」のテーマのもと、地区目標を「ロータリーの理念を思い起こそう奉仕の心を広げるために」とされ、特に「ロータリーの綱領」をロータリーの根幹ととらえて、その唱和を皆さんに勧めました。綱領に対する皆さんの意識改革は十分になされたと思いますし、また、2013-14年度からの新翻訳の「ロータリーの目的」の理解、普及につながるものと思っております。

あわただしかった準備期間からガバナー年度を支えた菊地泰雄地区幹事、片平 弘地区資金委員長、飯塚一博事務局長はじめ地区スタッフ、地区チーム、南陽東ロータリークラブの皆様にご心から感謝を申し上げます。

皆様の熱い思いを2013-2014年度も引きつぎ頑張り参る所存でございます。更なるご指導をよろしく願ひ致します。ありがとうございました。

ガバナーエレクト・ガバナー補佐紹介

ガバナーエレクト



いけだ とくひろ
池田 徳博

所属RC/鶴岡西
RC入会年月/1990.11
生年月日/S23.11.14
職業分類/弁護士

自宅 〒997-0822 鶴岡市双葉町15-13
TEL 0235-25-5305

勤務先 〒997-0034 鶴岡市本町3-2-3
TEL 0235-25-8810 FAX 0235-25-8811
E-mail: lawyer@cocoa.ocn.ne.jp
池田法律事務所 所長

ガバナー補佐

第1ブロック

あさい たいち
浅井 多一

所属RC/酒田 生年月日/S24.2.19
RC入会年月/2001.12.5 職業分類/営業コンサルタント

自宅 〒999-7725 東田川郡庄内町沢新田字錦141-2
TEL 0234-42-1447 FAX 0234-42-1447

勤務先 〒999-7725 東田川郡庄内町沢新田字錦141-2
TEL 0234-42-1447 FAX 0234-42-1447
E-mail: asai2612@blue.ocn.ne.jp
Mobile: 090-3121-4991
アサイ企画 代表

第2ブロック

おんた じろう
恩田 次郎

所属RC/鶴岡南 生年月日/S24.12.12
RC入会年月/1993.12.12 職業分類/廃棄物処理/リサイクル業

自宅 〒997-1156 鶴岡市平成町20-11
TEL 0235-33-3767

勤務先 〒999-7541 鶴岡市西目字水上沢129-5
TEL 0235-35-3569 FAX 0235-35-3769
E-mail: j-onta@eco-with.com
Mobile: 090-8784-3390
ウイズ環境株式会社 代表取締役会長

第3ブロック

ほんま よしかず
本間 義和

所属RC/東根中央 生年月日/S22.7.19
RC入会年月/1991.7.5 職業分類/非鉄金属

自宅 〒999-3763 東根市神町中央1-13-15
TEL 0237-47-0069 FAX 0237-47-0847
E-mail: ho-4444@rainbow.plala.or.jp

勤務先 〒999-3763 東根市神町中央1-13-15
TEL 0237-47-0069 FAX 0237-47-0847
E-mail: ho-4444@rainbow.plala.or.jp
Mobile: 090-3363-0118
本間商店 代表

第3ブロック

いのうえ かずお
井上 和雄

所属RC/最上 生年月日/S9.12.1
RC入会年月/1982.10.1 職業分類/印刷・製本

自宅 〒999-6101 最上郡最上町大字向町735-3
TEL 0233-43-2134 FAX 0233-43-4119
E-mail: kazz1201@world.ocn.ne.jp

勤務先 〒999-6101 最上郡最上町大字向町735-3
TEL 0233-43-2134 FAX 0233-43-4119
E-mail: kazz1201@world.ocn.ne.jp
Mobile: 090-8254-7597
有限会社井上印刷 取締役

第4ブロック

はやさか げんじゅう
早坂 源重

所属RC/寒河江 生年月日/S16.12.27
RC入会年月/1996.4.25 職業分類/損害保険

自宅 〒991-0034 寒河江市栄町8-33
TEL 0237-86-9202 FAX 0237-86-9266

勤務先 〒991-0034 寒河江市栄町8-33
TEL 0237-86-9202 FAX 0237-86-9266
E-mail: genju@smile-p.ecnet.jp
関スマイルパートナー 代表取締役

第5ブロック

たかはし かずお
高橋 一夫

所属RC/山形 生年月日/S27.5.22
RC入会年月/1990.10.3 職業分類/公認会計士

自宅 〒990-0054 山形市六日町6-37
TEL 023-622-5004 FAX 023-625-7206
E-mail: zunchakazunchaka@kcf.biglobe.ne.jp

勤務先 〒990-0054 山形市六日町6-37
TEL 023-622-5004 FAX 023-625-7206
E-mail: zunchakazunchaka@kcf.biglobe.ne.jp
Mobile: 080-3324-3493
高橋一夫公認会計士事務所 所長

第5ブロック

ちとせ とおる
千歳 徹

所属RC/山形イブニング 生年月日/S28.9.13
RC入会年月/2000.7.1 職業分類/石材事業

自宅 〒990-2435 山形市青田1-4-16
TEL 023-631-6825 FAX 023-631-6825

勤務先 〒990-2345 山形市富神台26
TEL 023-645-3232 FAX 023-645-3235
E-mail: mmrchi@hotmail.com
備ナイガイ 代表取締役

第6ブロック

あきば たかこ
秋葉 隆子

所属RC/米沢 生年月日/S13.6.5
RC入会年月/1992.2 職業分類/一般食品卸

自宅 〒992-0055 米沢市御廟1-5-88
TEL 0238-23-0055 FAX 0238-23-0225

勤務先 〒992-0055 米沢市御廟1-5-88
TEL 0238-23-0055 FAX 0238-23-0225
Mobile: 090-3368-1325
秋葉味噌醸造(株) 会長

第6ブロック

よこざわ としひこ
横澤 寿彦

所属RC/長井 生年月日/S19.2.15
RC入会年月/2001.10.15 職業分類/薬品製造

自宅 〒993-0007 長井市本町2-3-33-6
TEL 0238-84-3573

勤務先 〒993-0007 長井市本町2-10-6
TEL 0238-46-2001 FAX 0238-46-3805
E-mail: toshiko@kyoyaku.co.jp
Mobile: 090-2794-0510
協同薬品工業株式会社 取締役

2013-2014年度 国際ロータリー第2800地区 組織図

2013年3月31日現在

RI会長: ロン D. バートン (ノーマン)
RI理事: 松宮 剛 (茅ヶ崎湖南)
RI理事: 北 清治 (浦和東)

(財)米山記念奨学会理事: 野々村 政昭 (山形)
(財)米山記念奨学会評議委員: 塚原 初男 (鶴岡)

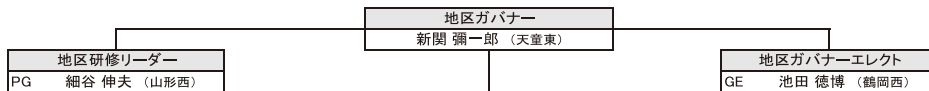

地区ガバナー補佐 担当クラブ
1 浅井 多一 (酒田) 酒田・酒田東・遊佐・酒田中央・酒田スワン・酒田湊
2 恩田 次郎 (鶴岡南) 鶴岡・鶴岡西・余目・立川・鶴岡東・鶴岡南
3 本間 義和 (東根中央) 天童・東根・天童東・天童西・東根中央
3 井上 和雄 (最上) 村山・新庄・尾花沢・最上・尾花沢中央・村山ロース・新庄あじさい
4 早坂 源重 (寒河江) 寒河江・大江・河北・寒河江さくらんぼ・西川月山
5 高橋 一夫 (山形) 山形・山形北・山辺・山形南・中山
5 千歳 徹 (山形イブニング) 山形西・上山・山形東・山形中央・山形イブニング
6 秋葉 隆子 (米沢) 米沢・米沢上杉・高島・米沢中央・米沢おしょうしな・川西ダリア
6 横澤 寿彦 (長井) 長井・南陽・白鷹・小国・南陽東・長井中央・南陽臨雲

諮問委員会/地区ガバナー指名委員会
G 新聞 彌一郎 (天童東)
直前G 和田 廣 (南陽東)
PG 遠藤 栄次郎 (山形西)
PG 安孫子 貞夫 (寒河江)
PG 渡部 保太郎 (長井)
PG 高橋 文夫 (山形北)
PG 藤川 享胤 (鶴岡)
PG 伊藤 巳規男 (大江)
PG 佐藤 忠宏 (南陽東)
PG 野々村 政昭 (山形)
PG 野川 桂一 (天童東)
PG 豊田 義一 (山形西)
PG 石黒 慶一 (鶴岡西)
PG 関原 亨司 (酒田)
PG 大友 恒則 (米沢中央)
PG 武田 和夫 (山形南)
PG 佐藤 豊彦 (天童)
PG 塚原 初男 (鶴岡)
PG 細谷 伸夫 (山形西)
GE 池田 徳博 (鶴岡西)

戦略計画検討委員会
◎ 直前ガバナー
ガバナーエレクト
ガバナーノミニー
直前地区幹事
地区幹事
次期地区幹事

危機管理委員会
◎ 直前ガバナー
ガバナーエレクト
ガバナーノミニー
地区幹事
国際奉仕委員長
新世代奉仕委員長
ライラ小委員会委員長
青少年交換小委員会委員長
米山奨学委員長
ロータリー財団委員長
ロータリー以外の外部有識者

実行委員長: 工藤 一夫 (天童東)
実行副委員長: 赤塚 弘實 (天童東)
幹事: 佐藤 栄治 (天童東)
幹事: 園井 和行 (天童東)

PETS・地区協議会
リーダー: 細谷 伸夫 (山形西)
実行委員長: 水戸部 陽一 (天童東)
PETS副委員長: 村山 与四郎 (天童東)
地区協議副委員長: 分銅 昭夫 (天童東)
幹事: 斎藤 幸雄 (天童東)

地区幹事
志田 泰久 (天童東)
地区副幹事
緑 三郎 (天童東) 事務局長
赤塚 弘實 (天童東) 副事務局長
武山 茂 (天童東) 公式訪問担当
水戸部 陽一 (天童東) 総務担当
野川 晶弘 (天童東) 総務担当
水戸部 陽一 (天童東) PETS・地区協議会担当
工藤 一夫 (天童東) 地区大会担当
米野 幸治 (天童東) クラブ管理運営担当
村山 光男 (天童東) 会員増強担当
原田 正夫 (天童東) 職業奉仕担当
相馬 勝博 (天童東) 社会奉仕担当
斎藤 幸雄 (天童東) 国際奉仕担当
赤塚 弘實 (天童東) 新世代奉仕担当
村山 与四郎 (天童東) ロータリー財団担当
後藤 重雄 (天童東) 米山奨学会担当
村山 光男 (天童東) ガバナー月信編集長
鞍掛 彰秀 (天童東) ロータリーの友委員
今間 勝見 (鶴岡西) 次期地区幹事

ガバナー月信
編集長: 村山 光男 (天童東)
副編集長: 増川 誠 (天童東)
委員: 半澤 清彦 (天童東)
委員: 園井 和行 (天童東)
委員: 乙高 昭智 (天童東)
委員: 須藤 智 (天童)
委員: 西尾 秀男 (天童西)

地区資金委員長: 村山 征彦 (天童東)
地区資金副委員長: 相馬 勝博 (天童東)
地区資金副委員長: 片平 弘 (南陽東)
次期地区資金委員長: 本間 光廣 (鶴岡西)
地区会計: 今田 治雄 (天童東)
地区会計監査委員: 菊地 泰雄 (南陽東)
地区会計監査委員: 斎藤 栄一 (天童東)

国際関係事務局
事務局長: 斎藤 栄一 (天童東)

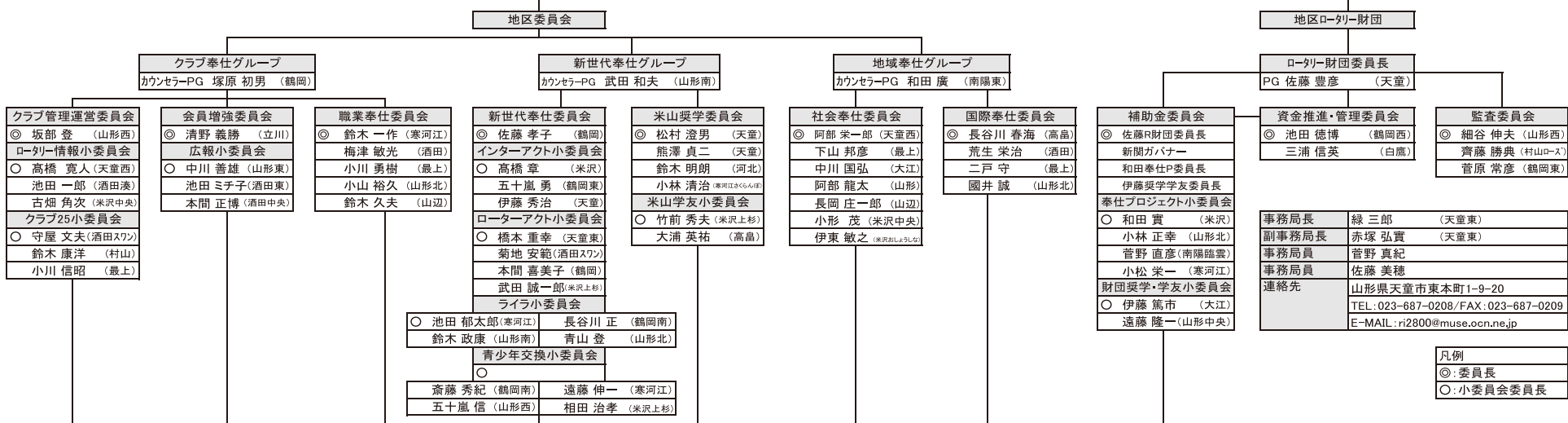

凡例
◎: 委員長
○: 小委員会委員長

2013-2014年度 国際ロータリー第2800地区 クラブ一覧

	AG	クラブ名	事務局 TEL	事務局 FAX	事務局 E-Mail	曜日	例会時間	例会場所
第1ブロック	浅井多一	酒田	0234-26-6044	0234-26-6044	sakatarc_6044@blue.plala.or.jp	水	12:30	ホテルリッチ&ガーデン酒田
		酒田東	0234-22-7477	0234-22-7480	sakata-e@mx22.tiki.ne.jp	木	12:00	ホテルリッチ&ガーデン酒田
		遊佐	0234-72-2493	0234-72-2493		火	12:30	鳥海温泉「遊楽里」
		酒田中央	0234-26-3812	0234-26-3813	sktchuo@gray.plala.or.jp	金	12:15	ル・ポットフー
		酒田スワン	0234-23-8139	0234-23-8139	swan08@rid2800.jp	火	12:30	さかたセントラルホテル
		酒田湊	0234-22-8785	0234-22-8785	sakataminato-rc@brown.plala.or.jp	水	12:30	酒田玉姫殿
第2ブロック	恩田次郎	鶴岡	0235-28-3375	0235-28-3376	tsuruoka08@rid2800.jp	火	12:30	東京第一ホテル鶴岡
		鶴岡西	0235-28-3375	0235-28-3376	tsuruoka-west08@rid2800.jp	月	12:30	グランド・エル・サン
		余目	0234-42-2556	0234-42-2559	amarume@rid2800.jp	火	12:15	庄内町商工ふれあい会館
		立川	0234-56-2219	0234-56-2237	tachikawa09@rid2800.jp	木	12:15	庄内町商工会立川支所
		鶴岡東	0235-28-3375	0235-28-3376	tsuruoka-e08@rid2800.jp	水	12:30	グランド・エル・サン
		鶴岡南	0235-28-3375	0235-28-3376	tsuruoka-s08@rid2800.jp	木	12:30	東京第一ホテル鶴岡
第3ブロック	本間義和	天童	023-654-3511	023-654-7481	tendo08@rid2800.jp	金	12:30	ほほえみの宿 滝の湯
		東根	0237-42-1221	0237-43-5817		木	12:30	さくらんぼ東根温泉 青松館
		天童東	023-654-3511	023-654-7481	tendo-e08@rid2800.jp	水	12:30	天童ホテル
		天童西	023-654-3511	023-654-7481	tendocci.com	月	12:30	ホテル王将
		東根中央	0237-43-4511	0237-43-0606		月	12:30	さくらんぼ東根温泉 花の湯ホテル
		村山	0237-55-3422	0237-55-3422		火	12:30	紀文
	井上和雄	新庄	0233-22-6855	0233-22-6857	abe@sjcci.or.jp	木	12:00	つたや本店
		尾花沢	0237-22-1521	0237-22-9920	suzuk.isao@purple.plala.or.jp	木	12:30	アメニティホール エール 1階ホール
		最上	0233-46-1511	0233-43-3831	mogami-rc@nagai-clinic.or.jp	火	12:30	荘内銀行もがみ町支店
		尾花沢中央	0237-22-1031	0237-53-9160	s-ymtuk@docomo-ho.ne.jp	水	12:30	エール
		村山ローズ	0237-55-5675	0237-55-5669	toki@takaya-kk.co.jp	水	12:30	BSビル2階
		新庄あじさい	0233-22-6855	0233-22-6857	syuki@sjcci.or.jp	木	12:00	割烹 とりや
第4ブロック	早坂源重	寒河江	0237-77-6086	0237-77-6081	sagaerc@blue.ocn.ne.jp	木	12:30	グランデール寒河江
		大江	0237-62-4355	0237-62-2330	kiku@eos.ocn.ne.jp	火	12:30	割烹 きくや
		河北	0237-72-2238	0237-72-2238		月	12:30	ザ・プラザシンフォニー
		寒河江さくらんぼ	0237-77-6086	0237-77-6081	sakuranbo08@rid2800.jp	火	12:30	ホテルシンフォニー
		西川月山	0237-74-4065	0237-74-4085	care-h-n@atlas.plala.or.jp	水	12:30	出羽屋
第5ブロック	高橋一夫	山形	023-632-7777	023-624-5200	yamagata09@rid2800.jp	水	12:30	山形グランドホテル
		山形北	023-632-7777	023-624-5200	yamagata-n09@rid2800.jp	木	12:30	山形グランドホテル
		山辺	023-664-5043	023-664-5043	yamanoberotary@helen.ocn.ne.jp	火	12:30	料亭「さ津き」二階
		山形南	023-632-7777	023-624-5200	yamagata-s09@rid2800.jp	火	12:30	ホテルキャッスル
		中山	023-662-5580	023-662-5558	nakayama@rid2800.jp	月	12:15	ひまわり館
	千歳徹	山形西	023-632-7777	023-624-5200	yamagata-w09@rid2800.jp	月	12:30	大沼デパート 7F ローブルーム
		上山	023-673-5959	023-673-5959	kaminoyama08@rid2800.jp	水	12:30	月岡ホテル
		山形東	023-632-7777	023-624-5200	yamagata-e09@rid2800.jp	金	12:30	ホテルキャッスル
		山形中央	023-632-7777	023-624-5200	yamagata-c09@rid2800.jp	火	12:30	ホテルメトロポリタン山形
		山形イブニング	023-632-7777	023-624-5200	evening09@rid2800.jp	月	18:30	パレスグランデール
第6ブロック	秋葉隆子	米沢	0238-23-8440	0238-23-8445	yonezawa08@rid2800.jp	木	12:30	ホテルサンルート米沢
		米沢上杉	0238-23-8440	0238-23-8445	sun.rc@topaz.ocn.ne.jp	火	12:30	東京第一ホテル米沢
		高島	0238-52-5440	0238-52-5444	takahata08@rid2800.jp	木	12:30	旅館 エビスヤ
		米沢中央	0238-23-8440	0238-23-8445	sun.rc@topaz.ocn.ne.jp	金	12:30	グランドホクヨウ
		米沢おしょうしな	0238-23-8440	0238-23-8445	oshoshina08@rid2800.jp	月	12:20	ホテルサンルート米沢
		川西ダリア	0238-46-3266	0238-46-3266		木	12:30	サンキューホール
	横澤寿彦	長井	0238-83-2047	0238-83-2047		火	12:15	㈱タスパークホテル
		南陽	0238-47-7808	0238-47-7808	nanyo08@rid2800.jp	水	12:30	いとや旅館
		白鷹	0238-85-2101	0238-85-2101	shinGETSU1023Z@GoL.com	木	12:30	料亭 ㈱「志ん月」
		小国	0238-62-2283	0238-62-5540	msuzuki@ara-kawa.co.jp	水	12:30	レストハウスサンライズ
		南陽東	0238-47-7808	0238-47-7808	nanyo-e08@rid2800.jp	火	12:30	ハイジアパーク南陽
		長井中央	0238-84-1387	0238-88-3799	info@hagien.co.jp	水	12:15	㈱長井観光 はぎ苑
		南陽臨雲	0238-50-0262	0238-50-0262		月	12:15	いきかえりの宿 瀧波

2013-2014年度 国際ロータリー第2800地区 地区資金予算

(単位:円)

収入の部	項 目	12-13年度予算	13-14年度予算	備 考
	人 数	1,600	1,600	
	地区賦課金	26,240,000	26,240,000	1名(円) 16,400
	ガバナー補佐費用	1,600,000	1,600,000	1名(円) 1,000
	ガバナー連絡運営費	320,000	320,000	1名(円) 200
	ロータリー文庫基金	480,000	480,000	1名(円) 300
	RIJYEC協力負担金	160,000	160,000	1名(円) 100
	繰 越 金	0	0	
	合 計	28,800,000	28,800,000	

支出の部	項 目	12-13年度予算	13-14年度予算	備 考
(ア) 地区活動費	1. インターアクト	1,000,000	1,000,000	
	2. ローターアクト	900,000	1,000,000	
	3. 国際青少年交換費			
	A. 受入補助金	100,000	100,000	
	B. 派遣補助費	50,000	100,000	
	C. 委員会費	100,000	100,000	
	A～C 小計	250,000	300,000	
	4. 青少年育成費(ライラ)	1,100,000	1,000,000	
	5. 広報活動費	250,000	250,000	
	(ア) 合計	3,500,000	3,550,000	
(イ)	地区年次大会費	1,200,000	1,200,000	
(ウ) ロータリー 連絡運営費	1. ガバナー連絡運営費	320,000	320,000	1名(円) 200
	2. ロータリー文庫基金	480,000	480,000	1名(円) 300
	3. RIJYEC協力金	160,000	160,000	1名(円) 100
	(ウ) 合計	960,000	960,000	
(エ) 地区運営費	1. 会議費			
	A. ロータリー研究費	750,000	750,000	
	B. 諮問委員会費	350,000	350,000	
	C. 全国ガバナー連絡会費	250,000	250,000	
	D. 地区チーム研修費	750,000	750,000	※和田年度: AG・大小委員長研修会費
	E. AGクラブ訪問指導費	624,000	624,000	3,000×4回×52クラブ
	F. 地区委員会議費	1,000,000	550,000	
	A～F 小計	3,724,000	3,274,000	
	2. 地区委員会活動費			
	A. クラブ管理運営委員会	400,000	400,000	
	B. 会員増強委員会	250,000	250,000	
	C. 職業奉仕委員会	200,000	200,000	
	D. 社会奉仕委員会	400,000	500,000	
	E. 国際奉仕委員会	200,000	200,000	
	F. 新世代奉仕委員会	300,000	350,000	
	G. 米山奨学委員会	200,000	200,000	
	H. 危機管理委員会	50,000	50,000	
	I. ロータリーの友	50,000	50,000	
	J. 地区資金委員会	30,000	50,000	
	K. 未来夢計画準備委員会	100,000	0	
	A～K 小計	2,180,000	2,250,000	
	3. 地区ロータリー財団活動費	450,000	500,000	※和田年度: ロータリー財団委員会
	4. 地区セミナー研修費	1,200,000	1,000,000	※和田年度: 地区委員会会議
	5. 補助金			
	A. 地区協議会	350,000	350,000	
	B. IM	480,000	480,000	80,000×6ブロック
	C. 国際協議会歓送会	100,000	100,000	
	D. 規定審議会旅費積立	150,000	150,000	
	E. 会長エレクト研修会(PETS)	150,000	150,000	
	F. 事務担当者研修会	300,000	300,000	
	G. 地区新旧役員会	100,000	100,000	
	H. クラブ拡大費	0	0	
	I. 山形米山学友会費	200,000	200,000	
A～I 小計	1,830,000	1,830,000		
6. 記念品				
A. 国際協議会参加補助費	1,000,000	1,000,000		
B. 直前ガバナー記念品	200,000	200,000		
C. 直前ガバナーバッジ	50,000	50,000		
D. 地区表彰費	500,000	500,000		
A～D 小計	1,750,000	1,750,000		
7. 月信マンスリーレター	2,388,100	2,400,000		
8. 国際大会代表議員参加補助費	700,000	700,000		
9. ガバナーエレクト事務所費	400,000	400,000		
(エ) 合計	14,622,100	14,104,000		
(ア)～(エ) 合計	20,282,100	19,814,000		
	ガバナー事務所費	8,250,000	8,200,000	
	国際関係事務所費	50,000	50,000	
	予 備 費	217,900	736,000	
	総 計	28,800,000	28,800,000	

2013-2014年度 送金カレンダー

送金項目	金額	締切日	送金先	報告先		
① RI関係	RI人頭分担金	上期 ($\$27.50 \times \text{レート}$) \times 7/1現在の会員数 (うち1ドルは規定審議会負担金)	2013年 7月31日	三井住友銀行 新宿通支店 普通預金 No.6733244 国際ロータリー日本事務局	(原) RI日本事務局	
		7/1～12/1迄の新会員数 \times ($\$26.5/6 \times \text{レート}$) ※12/2以降は翌月へ	随時 (最終2014年 1月31日)			
	RI公式機関雑誌 ザ・ロータリアン	上期 ($\$12 \times \text{レート}$) \times 購買者数	2013年 7月31日		三井住友銀行 赤羽支店 普通預金 No.3978101 公益財団法人ロー-列-日本財団	(写) RI第2800地区 ガバナー 新関 彌一郎
		下期 ($\$12 \times \text{レート}$) \times 購買者数	2014年 1月31日			
	ロータリー財団	上期一括金 ($\$50 \times \text{レート}$) \times 会員数	2013年 11月30日		入会時	
		新会員数 ($\$10 \times \text{レート}$) \times 会員数				
② その他	米山記念奨学会 への寄付	上期 2,500円 \times 7/1会員数	2013年 7月31日	三井住友銀行 京橋支店 普通預金 No.0920373 ロータリー米山記念奨学会	(原) ロータリー 米山記念奨学会 (写) RI第2800地区 ガバナー 新関 彌一郎	
		下期 2,500円 \times 1/1会員数	2014年 1月31日			
		増額分 一口500円以上	随時			
	ロータリーの友	上期 1,260円 \times 7/1購買部数	2013年 7月31日	三井住友銀行 浜松町支店 普通預金 No.7450015 一般社団法人ロー-列-の友事務所	ロータリーの友 事務所	
		下期 1,260円 \times 1/1購買部数	2014年 1月31日			
	RI文献の申込	各クラブで常備する所定の 注文用紙により金額算定	随時	三井住友銀行 新宿通支店 普通預金 No.6733244 国際ロータリー日本事務局	RI日本事務局	
③ 地区資金関係	地区資金	上期 10,000円(地区賦課金9,400円+ ガバナー連絡運営費200円+ ロータリー文庫基金300円+ RIJYEC協力金100円) \times 7/1現在の会員数	2013年 7月31日	山形銀行 天童支店 普通預金 No.3077128 国際ロータリー第2800地区 地区資金委員長 村山征彦	RI第2800地区 ガバナー 新関 彌一郎	
		5,000円(地区賦課金) \times (7/2～9/30)新会員数	2013年 10月31日			
		下期 7,000円(地区賦課金) \times 1/1現在の会員数	2014年 1月31日			
		3,500円(地区賦課金) \times (1/2～3/31)新会員数	2014年 4月30日			
		1,000円(ガバナー補佐費用) \times 7/1現在の会員数	2013年 7月31日			
	特別会計	5,000円(震災復興支援基金) \times 7/1現在の会員数	2013年 7月31日	山形銀行 天童支店 普通預金 No.3077144 国際ロータリー第2800地区 地区資金委員長 村山征彦		
	地区大会 登録料	10,000円(案) \times 7/1現在の会員数	2013年 7月31日	山形銀行 天童支店 普通預金 No.3077136 国際ロータリー第2800地区 地区資金委員長 村山征彦		
		8,000円(案) \times (7/2～10/31)新会員数	2013年 10月31日			

※RI関係問合せ: 国際ロータリー日本事務局 経理室 ☎03-5439-5803

新翻訳「ロータリーの目的」

2013-2014年度から国際ロータリー第2800地区は、新翻訳「ロータリーの目的」をこれまでの「ロータリーの綱領」に代わって採用することに致します。

2013年7月1日 国際ロータリー第2800地区 ガバナー 新関彌一郎

ロータリーの目的

The Object of Rotary

ロータリーの目的は、意義ある事業の基礎として奉仕の理念を奨励し、これを育むことにある。具体的には、次の各項を奨励することにある。

- 第1 知り合いを広めることによって奉仕の機会とする。
- 第2 職業上の高い倫理基準を保ち、役立つ仕事はすべて価値あるものと認識し、社会に奉仕する機会としてロータリアン各自の職業を高潔なものにすること。
- 第3 ロータリアン一人一人が、個人として、また事業および社会生活において、日々、奉仕の理念を実践すること。
- 第4 奉仕の理念で結ばれた職業人が、世界的ネットワークを通じて、国際理解、親善、平和を推進すること。

(付記) 「ロータリーの目的」の4つの項目は、等しく重要な意味を持ち、また、同時に行動を起こさなければならないものであるということで、RI理事会の意見が一致した。 (ロータリー章典 26. 020)

ガバナー公式訪問日程表

訪問日	曜日	クラブ名
7月9日	火	南陽東
7月10日	水	小国
7月11日	木	寒河江
7月12日	金	山形東
7月16日	火	長井
7月17日	水	村山ローズ
7月18日	木	米沢
7月22日	月	南陽臨雲
7月23日	火	酒田スワン
7月24日	水	酒田湊
7月25日	木	山形北
7月29日	月	河北
8月1日	木	尾花沢
8月5日	月	鶴岡西
8月6日	火	鶴岡
8月8日	木	白鷹
8月9日	金	米沢中央
8月19日	月	中山
8月20日	火	米沢上杉
8月21日	水	上山
8月22日	木	立川
8月26日	月	東根中央
8月27日	火	山形中央
8月28日	水	南陽
8月29日	木	川西ダリヤ
8月30日	金	天童

訪問日	曜日	クラブ名
9月2日	月	米沢おしょうしな
9月3日	火	遊佐
9月4日	水	酒田
9月5日	木	新庄
9月9日	月	山形イブニング
9月10日	火	村山
9月11日	水	山形
9月12日	木	高畠
9月17日	火	余目
9月18日	水	鶴岡東
9月19日	木	東根
9月24日	火	大江
9月25日	水	長井中央
9月26日	木	鶴岡南
10月1日	火	山形南
10月2日	水	尾花沢中央
10月3日	木	酒田東
10月4日	金	酒田中央
10月7日	月	山形西
10月8日	火	山辺
10月15日	火	寒河江さくらんぼ
10月16日	水	西川月山
10月17日	木	新庄あじさい
10月21日	月	天童西
10月22日	火	最上
10月23日	水	天童東

ガバナー事務所スタッフ

地区幹事 地区副幹事

志田 泰久 (天童東)
 緑 三郎 (天童東) 事務局長
 赤塚 弘實 (天童東) 副事務局長
 武山 茂 (天童東) 公式訪問担当
 水戸部陽一 (天童東) PETS・地区協議会担当
 野川 晶弘 (天童東) 総務担当
 工藤 一夫 (天童東) 地区大会担当
 米野 幸治 (天童東) クラブ管理運営担当
 村山 光男 (天童東) 会員増強担当
 原田 正夫 (天童東) 職業奉仕担当
 相馬 勝博 (天童東) 社会奉仕担当
 斎藤 幸雄 (天童東) 国際奉仕担当
 赤塚 弘實 (天童東) 新世代奉仕担当
 村山与四郎 (天童東) ロータリー財団担当
 後藤 重雄 (天童東) 米山奨学会担当
 村山 光男 (天童東) ガバナー月信編集長
 鞍掛 彰秀 (天童東) ロータリーの友委員
 今間 勝見 (鶴岡西) 次期地区幹事

地区大会関係

実行委員長 工藤 一夫 (天童東)
 実行副委員長 赤塚 弘實 (天童東)
 幹事 佐藤 栄治 (天童東)
 幹事 国井 和行 (天童東)

ガバナー月信

編集長 村山 光男 (天童東)
 副編集長 増川 誠 (天童東)
 委員 半澤 清彦 (天童東)
 委員 国井 和行 (天童東)
 委員 乙高 昭市 (天童東)
 委員 須藤 智 (天童)
 委員 西尾 秀男 (天童西)

PETS・地区協議会関係

リーダー 細谷 伸夫 (山形西)
 実行委員長 水戸部陽一 (天童東)
 PETS副委員長 村山与四郎 (天童東)
 地区協副委員長 分銅 昭夫 (天童東)
 幹事 斎藤 幸雄 (天童東)

地区資金関係

地区資金委員長 村山 征彦 (天童東)
 地区資金副委員長 相馬 勝博 (天童東)
 地区資金副委員長 片平 弘 (南陽東)
 次期地区資金委員長 本間 光廣 (鶴岡西)
 地区会計 今田 治雄 (天童東)
 地区会計監査委員 菊地 泰雄 (南陽東)
 地区会計監査委員 斎藤 栄一 (天童東)

ガバナー事務所

事務局長 緑 三郎 (天童東)
 副事務局長 赤塚 弘實 (天童東)
 事務局員 菅野 真紀
 事務局員 佐藤 美穂

国際関係事務局

事務局長 斎藤 栄一 (天童東)

諸事お知らせ

ポール・ハリス・フェロー



・大口寄付者
 ・ベネファクター
 新開彌一郎
 天童東RC

国際ロータリー第2800地区

2013-2014年
 地区大会



大会1日目

・11月9日(土)

天童ホテル
 第1回本会議
 指導者育成セミナー
 RI会長代理歓迎晩餐会

大会2日目

・11月10日(日)

天童市民文化会館ほか
 第2回・第3回本会議
 記念講演「ナスカの謎」
 山大チームによる公開講座
 大懇親会 (天童ホテル)

報告

* 6月1日(土)
 クラブ事務局担当者研修会
 (天童ホテル)
 * 6月8日(土)
 2013-14年度
 ガバナー補佐会議
 (天童ホテル)

ロータリー文庫

文庫通信

ロータリー文庫は、日本ロータリー50周年記念事業のひとつとして1970年に創立された皆様の資料室です。ロータリー関係の貴重な文献や視聴覚資料など2万3千点を収集、整備し、皆様のご利用に備えております。閲覧は勿論、電話や書信によるご相談、文献・資料の出版先のご紹介、絶版資料についてはコピーサービスも承ります。詳しくはクラブ事務局に常備されているロータリー文庫の「資料目録」、または下記URLの公式ホームページをご参照ください。

ロータリー文庫

〒105-0011 東京都港区芝公園2-6-15 黒龍芝公園ビル3階
 TEL (03)3433-6456 ・ FAX (03)3459-7506

開館：10:00～17:00 休館：土・日・祝祭日
<http://www.rotary-bunko.gr.jp>

7月の地区スケジュール ROTARY CALENDAR

日曜日	主要行事	【公式訪問】
7/1 月	ガバナー会議	
2 火		
3 水		
4 木		
5 金		
6 土		
7 日	クラブ奉仕グループセミナー	
8 月		
9 火	第6ブロック歓迎会	【南陽東】
10 水	小国町長表敬訪問	【小国】
11 木		【寒河江】
12 金	第5ブロック歓迎会/山形市長・山新表敬訪問	【山形東】
13 土	2013年度山形米山学友会総会	
14 日		
15 月	(海の日)	
16 火	長井市長表敬訪問	【長井】
17 水		【村山コース】
18 木		【米沢】
19 金		
20 土	第3ブロック歓迎会	
21 日		

日曜日	主要行事	【公式訪問】
22 月	南陽市長表敬訪問(14:00~) IAC南陽高校表敬訪問(15:40~)	【南陽臨雲】
23 火	第1ブロック歓迎会	【酒田スワン】
24 水		【酒田湊】
25 木		【山形北】
26 金		
27 土	地域奉仕グループセミナー	
28 日		
29 月	第4ブロック歓迎会	【河北】
30 火		
31 水		
8/1 木		【尾花沢】
2 金		
3 土		
4 日		
5 月	第2ブロック歓迎会	【鶴岡西】
6 火	鶴岡市長表敬訪問	【鶴岡】
7 水		
8 木		【白鷹】
9 金	米沢市長・山新置賜支社表敬訪問	【米沢中央】
10 土		



天童高原^{ムサン} 634の松

標高634mの天童高原にある「634の松(むさしのまつ)」と名付けられた松の木は、樹齢400年から500年とみられる名木。昨年5月に命名碑の除幕式を行いました。今後「634の松」は、天童高原のシンボルとして、地域活性化に活用していく計画です。



国際ロータリー第2800地区

2013 - 2014年度

ガバナー 新関 彌一郎

ガバナー事務所

〒994-0026 山形県天童市東本町一丁目9-20

TEL.023-687-0208 FAX.023-687-0209

E-mail ri2800@muse.ocn.ne.jp

【今月の表紙】 舞鶴山の大樺と月山

舞鶴山の象徴である大樺に、早朝の澄んだ空気をもとめて何度となく足を運んでみました。そこから見える月山が、この日はいつになくとても美しくとても勇壮な姿を披露してくれていました。

[写真撮影]天童西ロータリークラブ 西尾 秀男
天童市舞鶴山山頂にて撮影 時間/5:10 ニコンD-300